

Bilag 8 Badeværelser, juni 2019



Indhold

- 8.01 Typeoversigt (2 sider)
- 8.02 Terrazzogulv og -dørtrin
- 8.03 Terrazzogulv ved flisevæg
- 8.04 Terrazzogulv ved ny bruseniche
- 8.05 Toiletskab

- 8.06 Princip: Lampe, toiletskab, flisebeklædning, håndvask og afløb
- 8.07 Princip: Indbygget badekar
- 8.08 Princip: Bruseniche
- 8.09 Princip: Skærmvæg og vaskemaskine

- 8.10 Badeværelsestype 1
- 8.11 Badeværelsestype 2
- 8.12 Badeværelsestype 3
- 8.13 Badeværelsestype 4
- 8.14 Badeværelsestype 5
- 8.15 Badeværelsestype 6
- 8.16 Badeværelsestype 7
- 8.17 Badeværelsestype 8
- 8.18 Badeværelsestype 9
- 8.19 Badeværelsestype 10
- 8.20 Badeværelsestype 11
- 8.21 Badeværelsestype 12
- 8.22 Badeværelsestype 13
- 8.23 Badeværelsestype 14
- 8.24 Toiletrumstype 1 og 2
- 8.25 Toiletrumstype 3 og 4

Typeoversigt s. 1/2

Adresse			Badeværelsestype	Toiletrumstype
Vester Søgade 44	st.	th.	9	1
Vester Søgade 44	st.	tv.	1	-
Vester Søgade 44	1. - 5. etage	th.	2	-
Vester Søgade 44	1. - 5. etage	tv.	1	3
Vester Søgade 46	st.	th.	6	1
Vester Søgade 46	st.	tv.	1	-
Vester Søgade 46	1. - 5. etage	th.	2	-
Vester Søgade 46	1. - 5. etage	tv.	6	3
Vester Søgade 48	st.	th.	3	1
Vester Søgade 48	st.	tv.	1	-
Vester Søgade 48	1. - 5. etage	th.	2	-
Vester Søgade 48	1. - 5. etage	tv.	3	3
Vester Søgade 50	st.	th.	5	-
Vester Søgade 50	st.	tv.	1	-
Vester Søgade 50	1. - 5. etage	th.	2	-
Vester Søgade 50	1. - 5. etage	tv.	5	-
Vester Søgade 52	st.	th.	3	1
Vester Søgade 52	st.	tv.	1	-
Vester Søgade 52	1. - 5. etage	th.	2	-
Vester Søgade 52	1. - 5. etage	tv.	3	3
Vester Søgade 54	st.	th.	5	1
Vester Søgade 54	st.	tv.	1	-
Vester Søgade 54	1. - 5. etage	th.	2	-
Vester Søgade 54	1. - 5. etage	tv.	5	3
Vester Søgade 56	st.	th.	3	1
Vester Søgade 56	st.	tv.	10	-
Vester Søgade 56	1. - 5. etage	th.	11	-
Vester Søgade 56	1. - 5. etage	tv.	3	3
Vester Søgade 58	st.	th.	*	1
Vester Søgade 58	st.	tv.	14	-
Vester Søgade 58	1. - 5. etage	th.	14	-
Vester Søgade 58	1. - 5. etage	tv.	*	3
Vester Søgade 60	st.	th.	12	-
Vester Søgade 60	st.	tv.	1	-
Vester Søgade 60	1. - 5. etage	th.	2	-
Vester Søgade 60	1. - 5. etage	tv.	13	-
Vester Søgade 62	st.	th.	4	1
Vester Søgade 62	st.	tv.	1	-
Vester Søgade 62	1. - 5. etage	th.	2	-
Vester Søgade 62	1. - 5. etage	tv.	4	2

* Badeværelserne markeret med en stjerne i oversigten er så væsentligt ombyggede i forhold til den oprindelige disponering, at de ikke kan genetableres eller fornyes efter manualens retningslinjer blot ved en godkendt underretning. Derfor indgår de ikke i manualen for Vestersøhus.

Bemærk desuden at taglejlighedernes badeværelser ikke er repræsenteret i denne oversigt, da manualen for Vestersøhus ikke omfatter taglejlighederne. Dette betyder at der skal ansøges om tilladelse til alle bygningsarbejder i badeværelser og toiletrum for disse lejligheder.

Typeoversigt s. 2/2

Adresse			Badeværelsestype	Toiletrumstype
Vester Søgade 64	st.	th.	3	1
Vester Søgade 64	st.	tv.	1	-
Vester Søgade 64	1. - 5. etage	th.	2	-
Vester Søgade 64	1. - 5. etage	tv.	3	2
Vester Søgade 66	st.	th.	4	1
Vester Søgade 66	st.	tv.	1	-
Vester Søgade 66	1. - 5. etage	th.	2	-
Vester Søgade 66	1. - 5. etage	tv.	4	2
Vester Søgade 68	st.	th.	3	1
Vester Søgade 68	st.	tv.	1	-
Vester Søgade 68	1. - 5. etage	th.	2	-
Vester Søgade 68	1. - 5. etage	tv.	3	2
Vester Søgade 70	st.	th.	4	1
Vester Søgade 70	st.	tv.	1	-
Vester Søgade 70	1. - 5. etage	th.	2	-
Vester Søgade 70	1. - 5. etage	tv.	4	2
Vester Søgade 72	st.	th.	3	-
Vester Søgade 72	st.	tv.	1	-
Vester Søgade 72	1. - 5. etage	th.	2	-
Vester Søgade 72	1. - 5. etage	tv.	3	-
Vester Søgade 74	st.	th.	4	1
Vester Søgade 74	st.	tv.	1	-
Vester Søgade 74	1. - 5. etage	th.	2	-
Vester Søgade 74	1. - 5. etage	tv.	4	2
Vester Søgade 76	st.	th.	3	-
Vester Søgade 76	st.	tv.	1	-
Vester Søgade 76	1. - 5. etage	th.	2	-
Vester Søgade 76	1. - 5. etage	tv.	3	2
Vester Søgade 78	1. - 6. etage	dør 1	7	-
Vester Søgade 78	1. - 6. etage	dør 2	8	-
Vester Søgade 78	1. - 6. etage	dør 3	1	-
Vester Søgade 78	1. - 6. etage	dør 4	7/8	-
Gyldeløvesgade 21	1. - 6. etage	th.	7	4
Gyldeløvesgade 21	1. - 6. etage	mf	8	-
Gyldeløvesgade 21	1. - 6. etage	tv	7	-

Bemærk desuden at taglejlighedernes badeværelser ikke er repræsenteret i denne oversigt, da manualen for Vestersøhus ikke omfatter taglejlighederne. Dette betyder at der skal ansøges om tilladelse til alle bygningsarbejder i badeværelser og toiletrum for disse lejligheder.

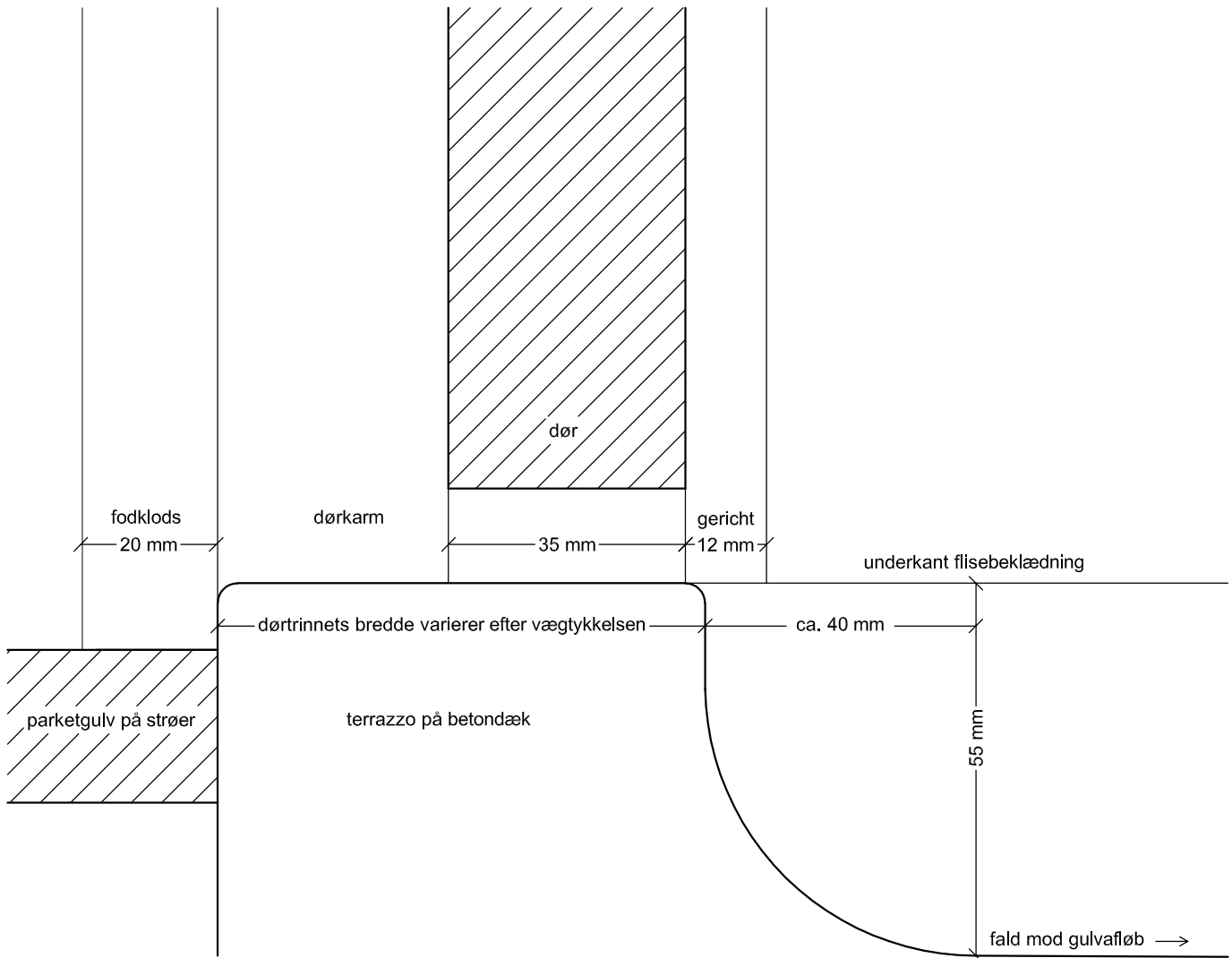

VESTERSØHUS

Vestersøgade 44-78, Gyldenløvesgade 21-25

Løsninger godkendt af fredningsmyndigheden
Terrazzogulv og -dørtrin

Dato: 26.06.2019

Mål: 1:1

Udf. af: VT

Tegningsnummer:

8.02 - Detalje

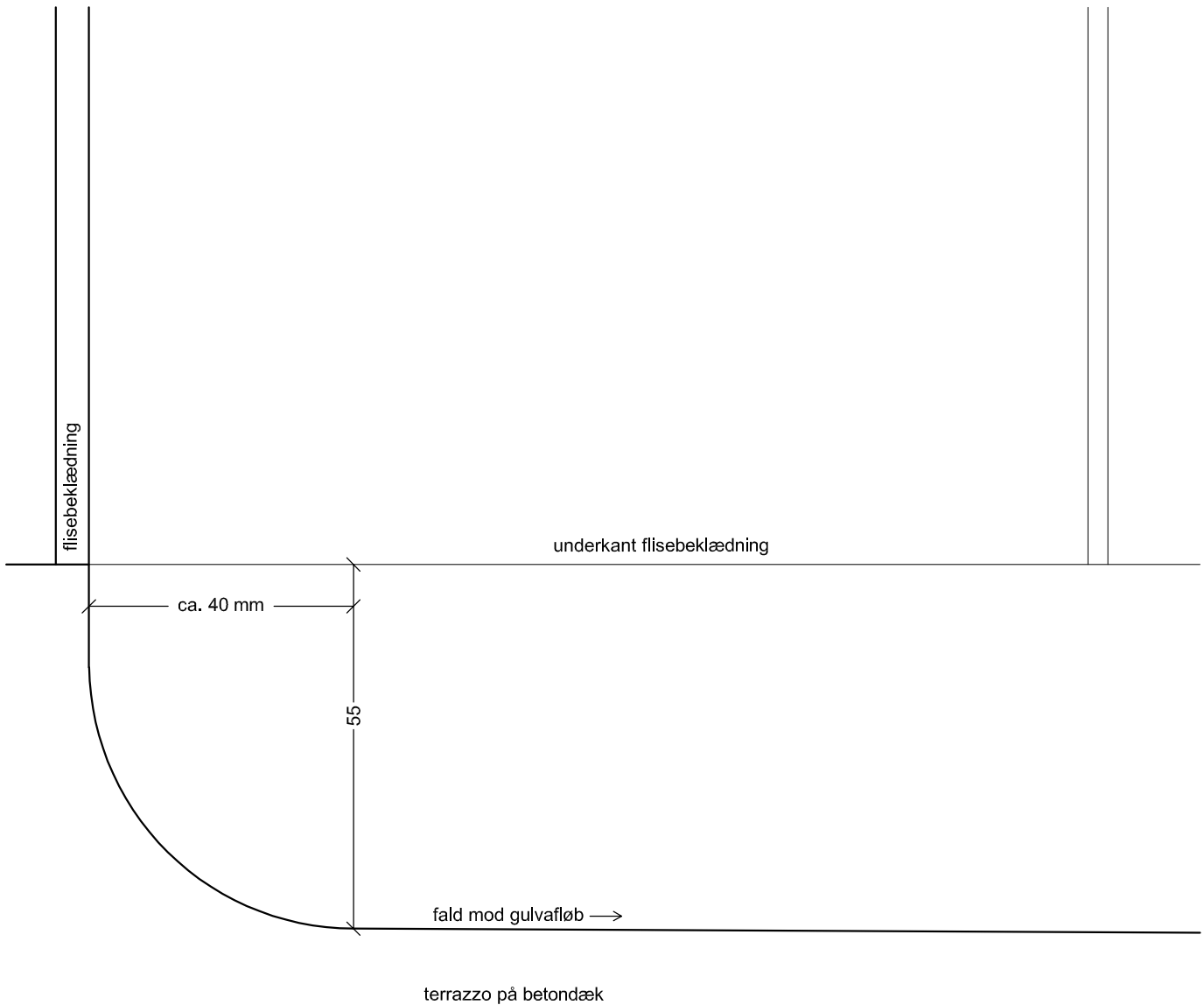

VESTERSØHUS

Vestersøgade 44-78, Gyldenløvesgade 21-25

Løsninger godkendt af fredningsmyndigheden
Terrazzogulv ved flisebeklædning

Dato: 26.06.2019

Mål: 1:1

Udf. af: VT

Tegningsnummer:

8.03 - Detalje

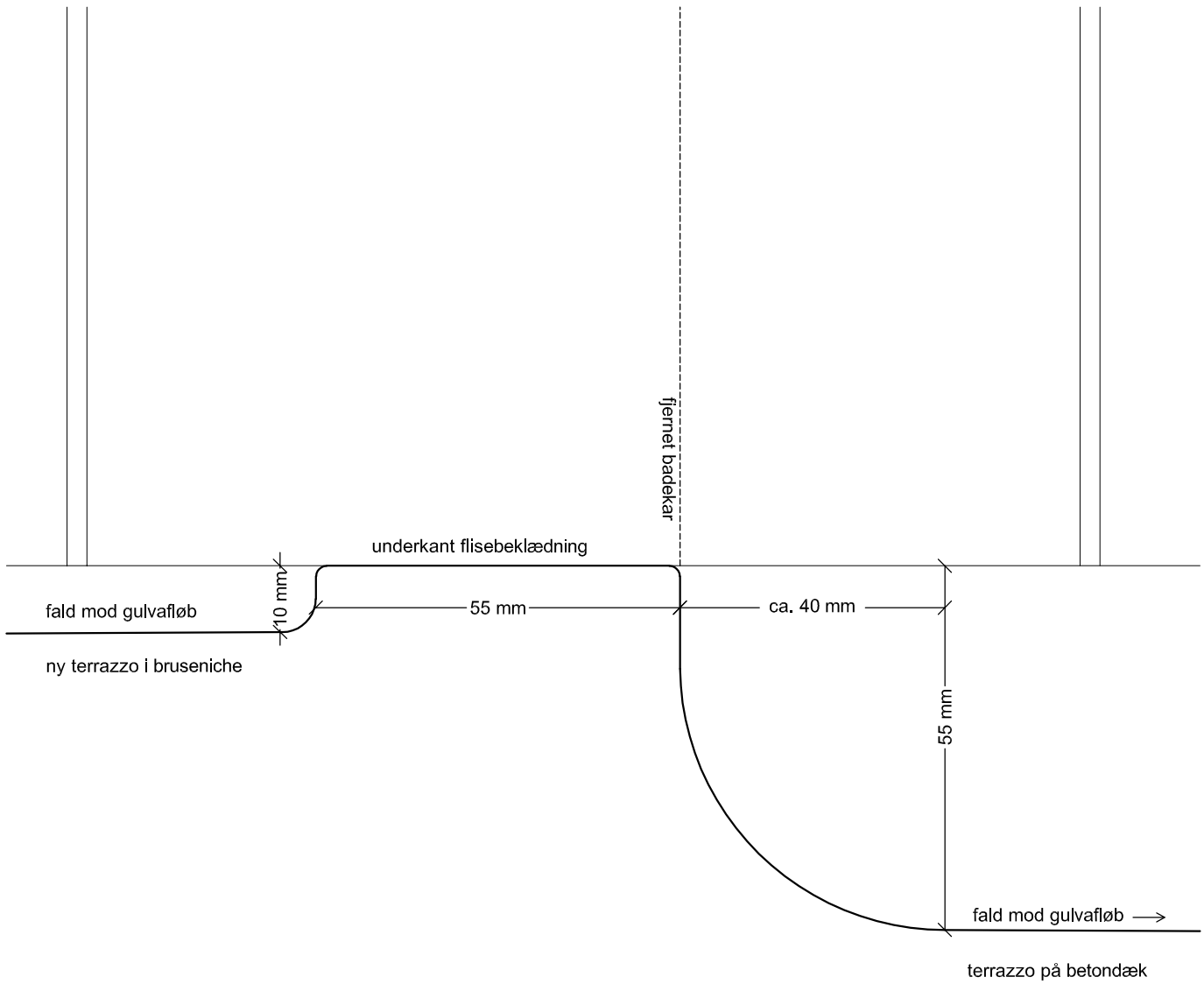

VESTERSØHUS

Vestersøgade 44-78, Gyldenløvesgade 21-25

Løsninger godkendt af fredningsmyndigheden
Terrazzogulv i ny bruseniche

Varmings Tegnестue ApS · Kronprinsessegade 8 · 1306 København K · Telefon 33 11 22 13 · mail@varmings-tegnestue.dk

Dato: 26.06.2019

Mål: 1:1

Udf. af: VT

Tegningsnummer:

8.04 - Detalje

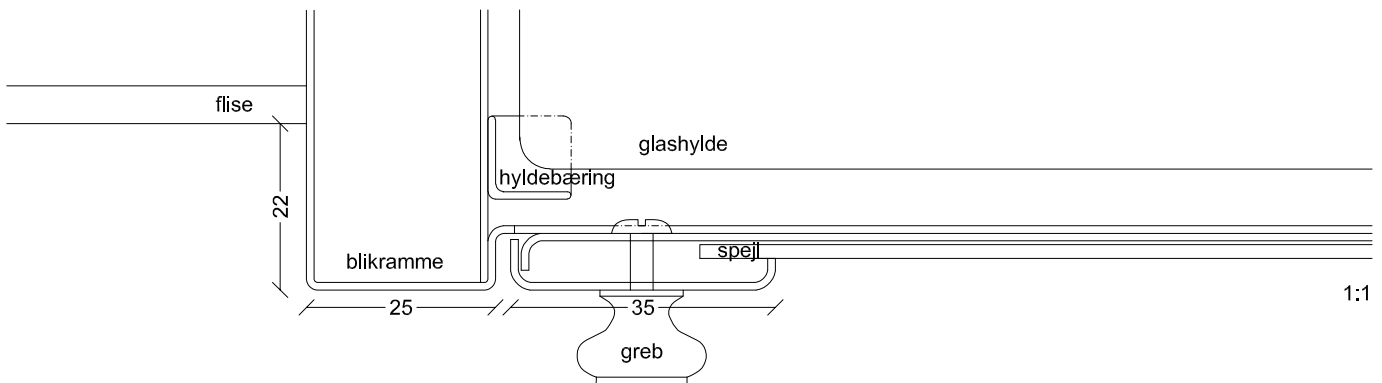
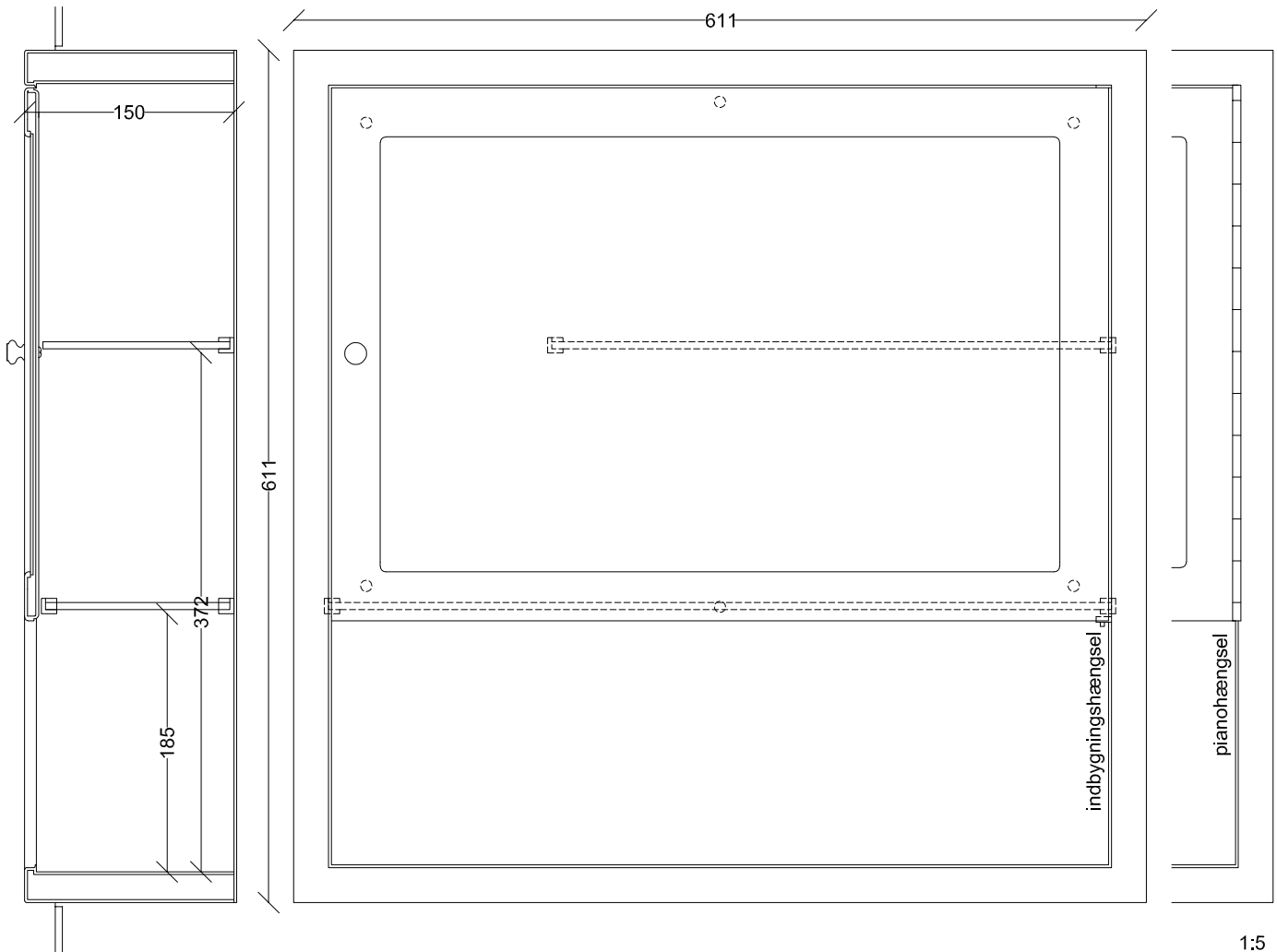

VESTERSØHUS

Vestersøgade 44-78, Gyldenløvesgade 21-25

Løsninger godkendt af fredningsmyndigheden
Indbygget toiletskab

Dato: 26.06.2019

Mål: 1:5 og 1:1

Udf. af: VT

Tegningsnummer:

8.05 - Detalje

Tegning 1: Genetablering

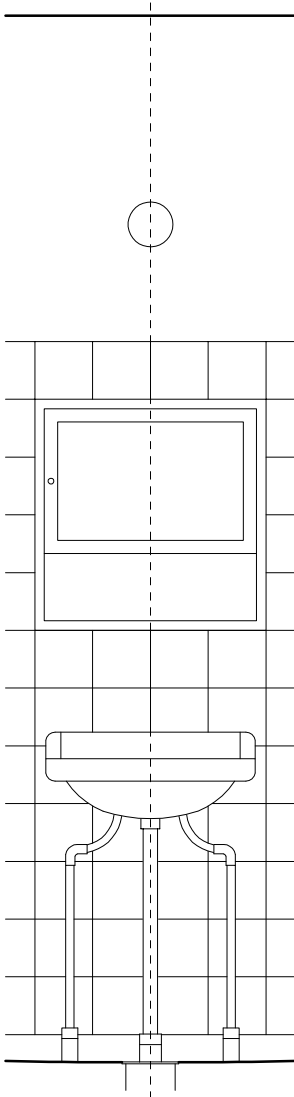

Tegning 2: Fornyelse

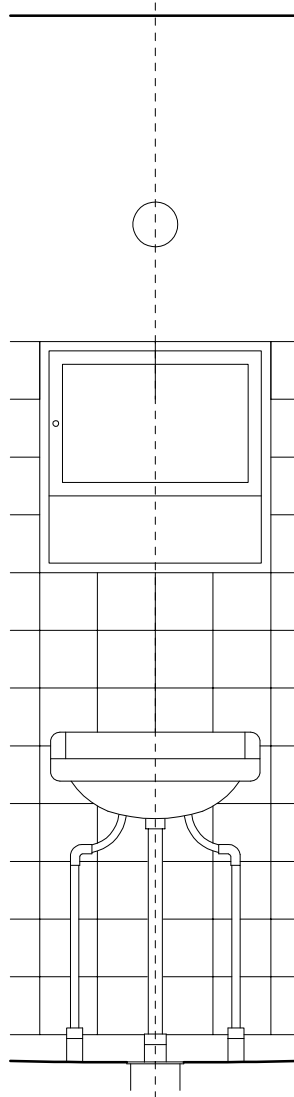

1: Genetablering

Såfremt den oprindelige disponering af toilet-skab, håndvask fliser mv. (se tegning 1) er helt eller delvist fjernet, kan den genetaberes efter godkendt underretning. Genetableringen skal følge nedenstående principper og skal desuden efterleve de detalje- og materialebeskrivelser samt dokumentationskrav til underretningen, som kan ses i manualens afsnit 8.4: *Løsninger godkendt af fredningsmyndigheden*.

Uanset badeværelsestypen gælder det, at lampe, toiletskab, flisebeklædning, håndvask og afløb oprindeligt er blevet placeret nøje i forhold til hinanden.

Badeværelserne er flisebeklædte i en højde på 12 fliser i størrelsen 15 x 15 cm sat med en fuger på 3 mm.

Ca. 25 cm over flisebeklædningen og centreret over toilet-skabet sidder en kuglelampe.

Toilet-skabet er indrammet af 4 hele fliser på hver side og placeret i en højde, så der er 1 hel flise over skabet og 7 hele fliser under skabet.

Centreret under toilet-skabet er en væghængt håndvask. Håndvaskens bredde er ikke større end toilet-skabets bredde. Rørføringen er synlig.

Under håndvasken er gulv afløbet - som oftest - placeret. Afløbet er dækket af en kvadratisk stålrist.

2: Fornyelse

Toilet-skabet kan efter godkendt underretning hæves en fliserække op, så skabets overkant flugter med den øverste fliserække (se tegning 2). Fliserne der fjernes fra øverste fliserække (med buet overkant) placeres i materialedepotet i kælderen. Under skabet opsættes 4 nye fliser (uden buet overkant) af samme størrelse og farve som badeværelsets øvrige fliser - evt. fra materialedepotet i kælderen. Detalje- og materialebeskrivelser samt dokumentationskrav til underretningen ses i manualens afsnit 8.4: *Løsninger godkendt af fredningsmyndigheden*.

VESTERSØHUS

Vestersøgade 44-78, Gyldenløvesgade 21-25

Løsninger godkendt af fredningsmyndigheden
Lampe, toiletskab, fliser, håndvask og afløb

Dato: 26.06.2019

Mål: 1:20

Udf. af: VT

Tegningsnummer:

8.06 - Princip

Snit A-A

Opstalt

A ↙

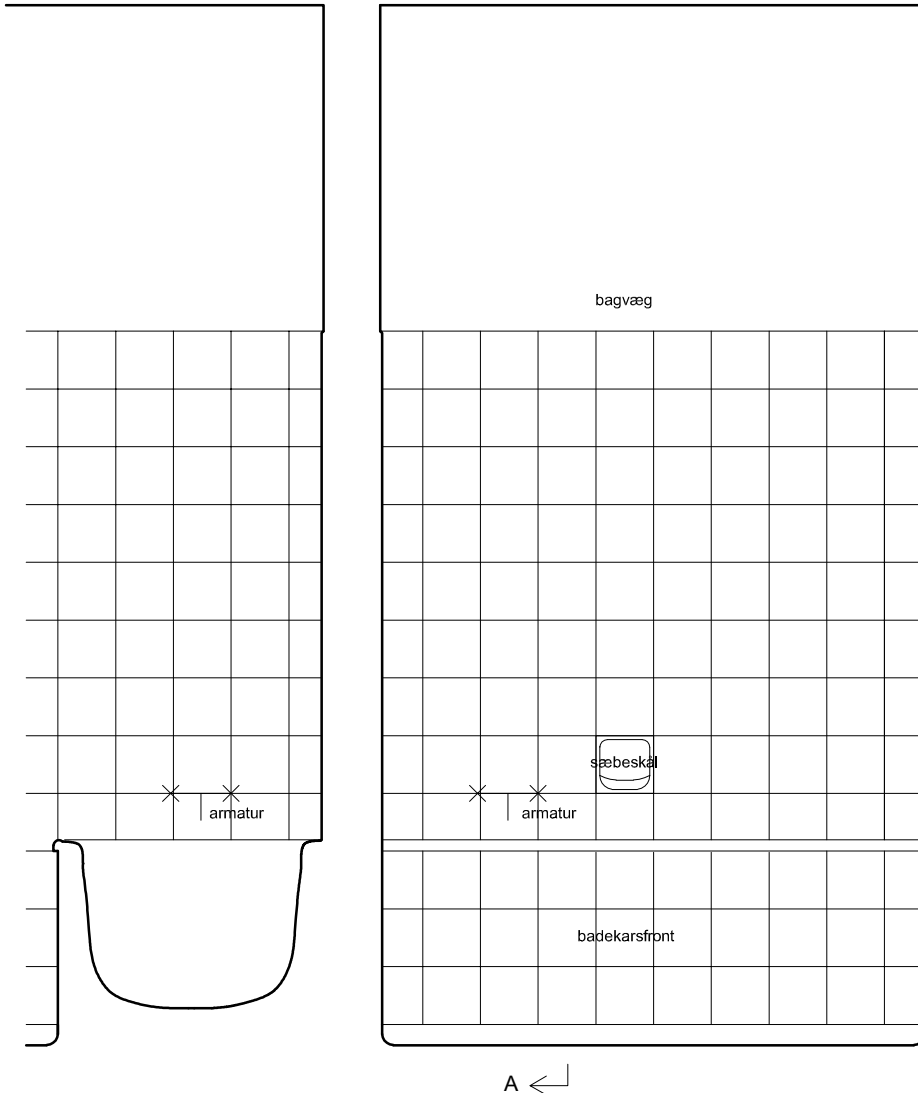

Genetablering

Såfremt det oprindelige indbyggede badekar er fjernet, kan det genetableres efter godkendt underretning. Genetableringen skal følge nedenstående principper og skal desuden efterleve de detalje- og materialebeskrivelser samt dokumentationskrav til underretningen, som kan ses i manualens afsnit 8.4: *Løsninger godkendt af fredningsmyndigheden*.

Hvert badekar er tilpasset den konkrete badeværelsestype, og varierer således både i placering og proportionering badeværelserne imellem. Se tegning af specifik badeværelsestype for at se placering af badekarret.

Badekarret er placeret langs en væg og har samme længde som denne. Dybden varierer mellem ca. 65 og 78 cm.

Badekarsfronten er flisebeklædt med 3 hele fliser, der er opsat over en terrazzohulkehl. Fliserne er opsat, så fugerne følger flisebeklædningen på bagvæggen bag badekarret.

Som en del af bagvæggens flisebeklædning er en inbygget sæbeskål, der er placeret i 2. række over badekarret - oftest nogenlunde centreret på væggen.

Badekarsarmaturet er placeret i samme ende som afløbet. Armaturet er placeret symmetrisk i forhold til fugerne i væggens flisebeklædning.

Det varierer hvorvidt armaturet er placeret ved badekarrets lang- eller kortsideside. På tegningen vises eksempler på begge muligheder.

VESTERSØHUS

Vestersøgade 44-78, Gyldenløvesgade 21-25

Løsninger godkendt af fredningsmyndigheden
Indbygget badekar

Dato: 26.06.2019

Mål: 1:20

Udf. af: VT

Tegningsnummer:

8.07 - Princip

Snit B-B

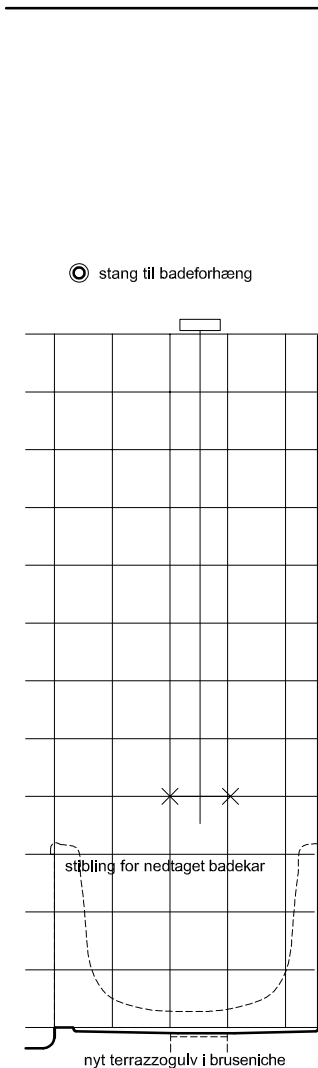

Opstalt

B ←

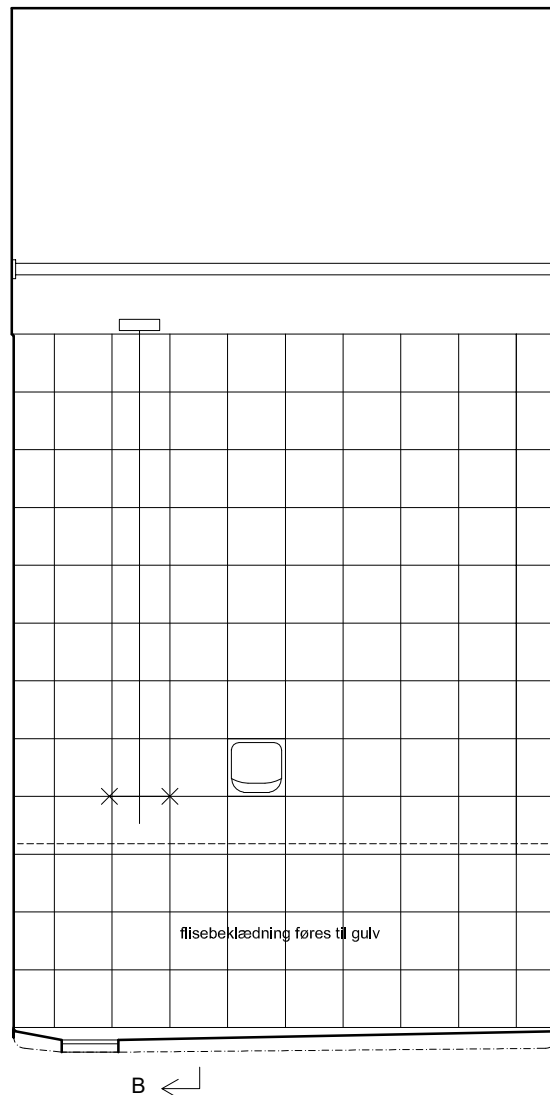

Fornyelse

Såfremt det indbyggede badekar ønskes erstattet af en bruseniche, kan det ske efter godkendt underretning. Arbejdet skal følge nedenstående principper og skal desuden efterleve de detalje- og materialebeskrivelser samt dokumentationskrav til underretningen, som kan ses i manualens afsnit 8.4: *Løsninger godkendt af fredningsmyndigheden*.

Brusenichen skal have samme placering og afgrænsning som det oprindelige indbyggede badekar. Terrazzohulkehlen langs det nedtagede badekars front svarer således til den nye bruseniches opkant (se snit B-B).

På væggene, hvor badekaret før var placeret, opsættes fliser, så flisebeklædning føres til gulv. Såvidt muligt genanvendes fliserne fra badekarsfronten, evt. suppleret med fliser fra materialedepotet i kælderen. Det er væsentligt, at badeværelsets fliser har samme farve og kvalitet i hele badeværelset.

Terrazzogulv i brusenichen udføres i samme farve og kvalitet som øvrigt badeværelsesgulv, se detaljetegning på Bilag 8.04: *Terrazzogulv ved bruseniche*.

Armaturet bevarer sin placering. Brusehovedet kan fastgøres til væggen på enkel vis med en væghængt bruseholder eller glidestang i blank stål.

2 m over gulv opsættes en stålstang til et badeforhæng.

VESTERSØHUS

Vestersøgade 44-78, Gyldenløvesgade 21-25

Løsninger godkendt af fredningsmyndigheden
Bruseniche

Dato: 26.06.2019

Mål: 1:20

Udf. af: VT

Tegningsnummer:

8.08 - Princip

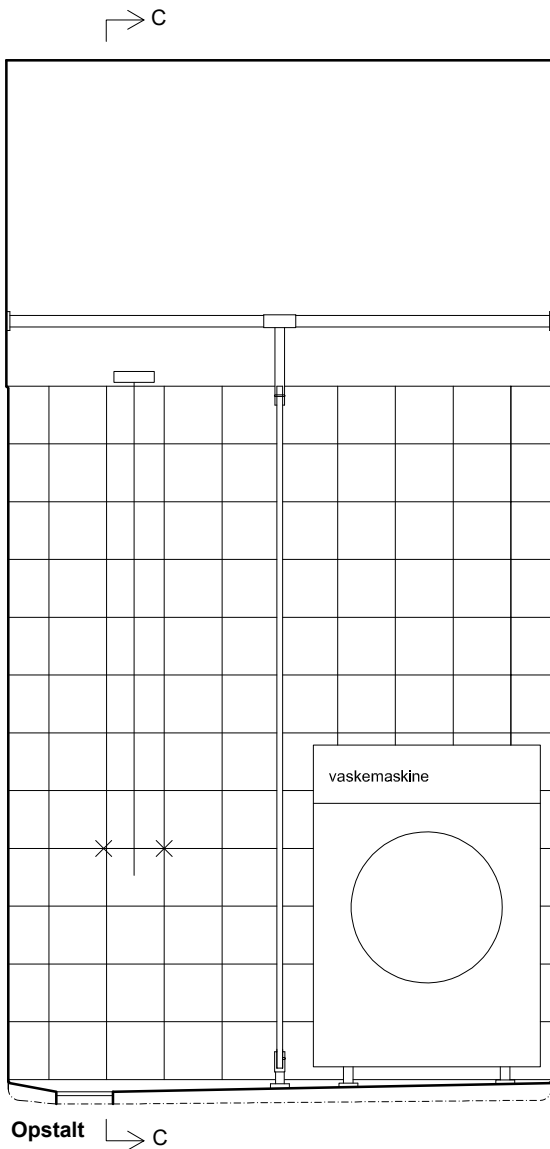

Fornylse

Som tilføjelse til brusenichen, der beskrives i Bilag 8.08: *Bruseniche*, kan en let skærmvæg samt en vaskemaskine og/eller tørretubler opsættes efter godkendt underretning. Arbejdet skal følge nedenstående principper og skal desuden efterleve de detalje- og materialebeskrivelser samt dokumentationskrav til underretningen, som kan ses i manualens afsnit 8.4: *Løsninger godkendt af fredningsmyndigheden*.

Skærmvæggen skal være af malet stål have afrundede hjørner.

Skærmvæggen placeres så vidt muligt ud fra en lodret fuge i flisebeklædningen.

Skærmvæggen fæstnes til terrazzogulvet med en skillerumsholder med støttefod og roset, der skrues i gulvet.

Øverst hæftes den til den tværgående stang til badeforhænget med en panelholder/skallerumsholder. Til flisevæggen hæftes den med en aluliste.

Vaskemaskinen hæves på støtteben og placeres i brusenichens ende væk fra afløbet. En tørretumbler kan evt. placeres oven på vaskemaskinen.

VESTERSØHUS

Vestersøgade 44-78, Gyldenløvesgade 21-25

Løsninger godkendt af fredningsmyndigheden
Skærmvæg og vaskemaskine

Dato: 26.06.2019

Mål: 1:20

Udf. af: VT

Tegningsnummer:

8.09 - Princip

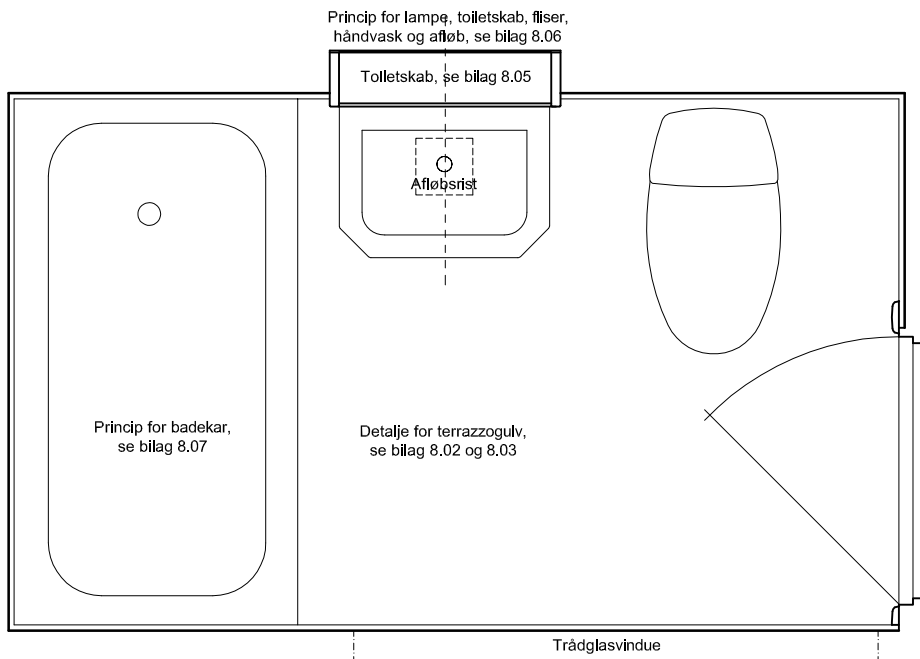

Genetablering

Hvis de oprindelige overflader og inventar i et badeværelse er helt eller delvist fjernet, kan de genetableres efter godkendt underretning. Genetableringen skal efterleve de detalje- og materialebeskrivelser samt dokumentationskrav til underretningen, som kan ses i manualens afsnit 8.4: *Løsninger godkendt af fredningsmyndigheden*.

Tegningen viser badeværelsestypens oprindelige disponering, altså rummets form og placeringen af enkelte elementer.

Da der er forskel på badeværelsernes længde og dybde, skal de præcise mål og altid fastsættes for det konkrete badeværelse.

Denne badeværelsestype er opført med trådglassvindue i etape I (opgang 60 - 76) og uden trådglassvindue i etape II (opgang 44-54).

Se bilagshenvisningerne på tegningen, for at finde de relevante princip- og detaljetegninger.

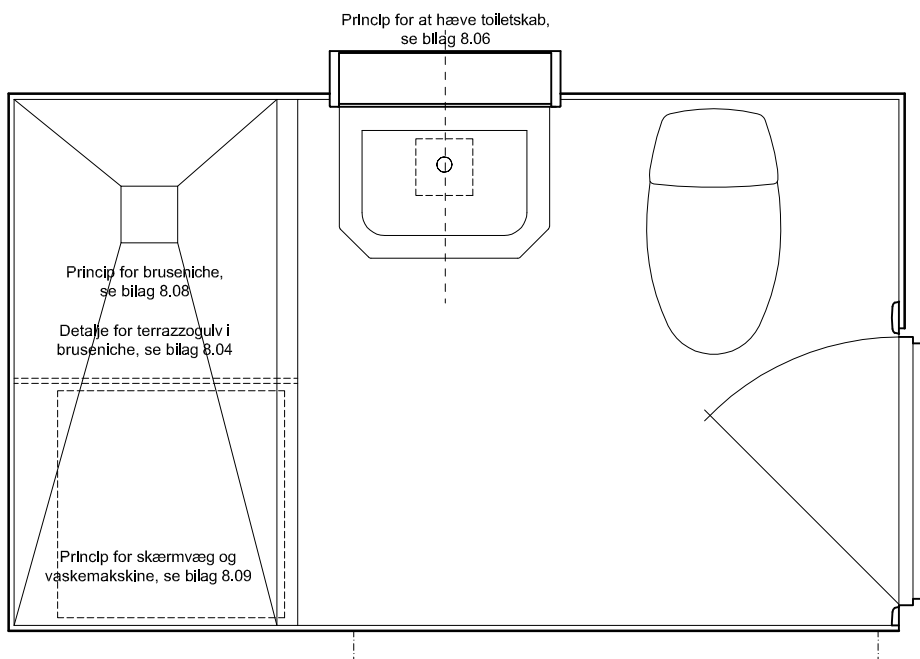

Fornyelse

Hvis det indbyggede badekar ønskes erstattet af en bruseniche, kan det ske efter godkendt underretning.

Desuden kan en let skærmvæg samt en vaskemaskine og/eller tørretumbler opsættes i brusenichen efter godkendt underretning.

Toiletskabet kan efter godkendt underretning hæves en fliserække op.

På tegningen ses badeværelsestypen med de ovenstående fornyelser. Da der er forskel på badeværelsernes længde og dybde, skal de præcise mål og altid fastsættes for det konkrete badeværelse.

Se bilagshenvisningerne på tegningen, for at finde de relevante princip- og detaljetegninger.

VESTERSØHUS

Vestersøgade 44-78, Gyldenløvesgade 21-25

Løsninger godkendt af fredningsmyndigheden
Badeværelsestype 1

Dato: 26.06.2019

Mål: 1:20 på A4

Udf. af: VT

Tegningsnummer:

8.10 - Planer

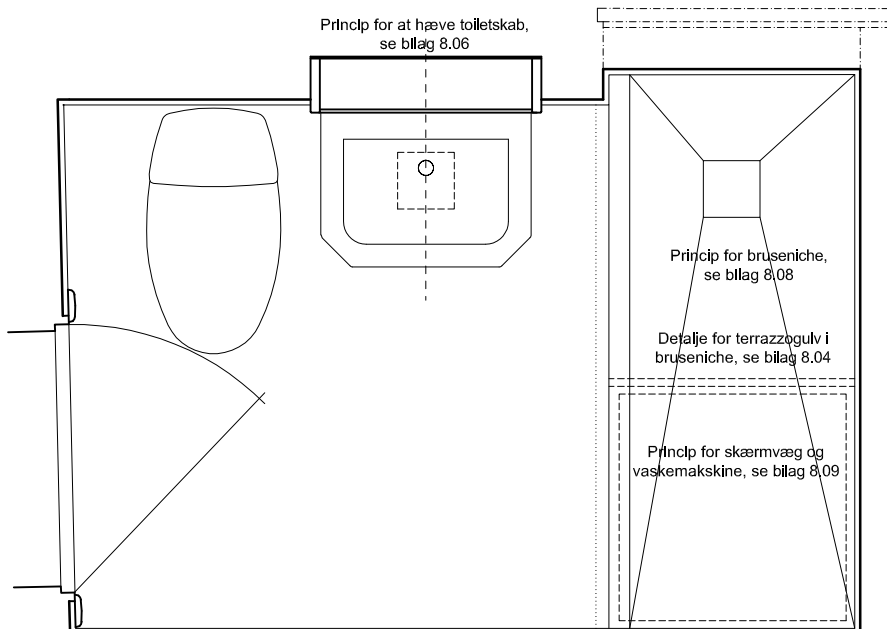
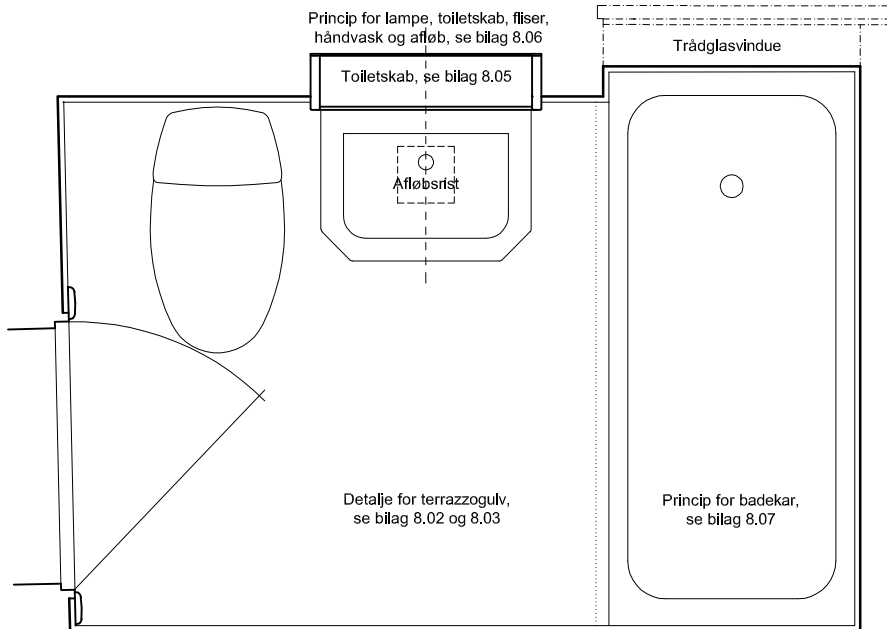

Genetablering

Hvis de oprindelige overflader og inventar i et badeværelse er helt eller delvist fjernet, kan de genetableres efter godkendt underretning. Genetableringen skal efterleve de detalje- og materialebeskrivelser samt dokumentationskrav til underretningen, som kan ses i manualens afsnit 8.4: *Løsninger godkendt af fredningsmyndigheden*.

Tegningen viser badeværelsestypens oprindelige disponering, altså rummets form og placeringen af enkelte elementer.

Da der er forskel på badeværelsernes længde og dybde, skal de præcise mål og altid fastsættes for det konkrete badeværelse.

Se bilagshenvisningerne på tegningen, for at finde de relevante princip- og detaljetegninger.

Fornyelse

Hvis det indbyggede badekar ønskes erstattet af en bruseniche, kan det ske efter godkendt underretning.

Desuden kan en let skærmvæg samt en vaskemaskine og/eller tørretubler opsættes i brusenichen efter godkendt underretning.

Toiletskabet kan efter godkendt underretning hæves en fliserække op.

På tegningen ses badeværelsestypen med de ovenstående fornyelser. Da der er forskel på badeværelsernes længde og dybde, skal de præcise mål og altid fastsættes for det konkrete badeværelse.

Se bilagshenvisningerne på tegningen, for at finde de relevante princip- og detaljetegninger.

VESTERSØHUS

Vestersøgade 44-78, Gyldenløvesgade 21-25

Løsninger godkendt af fredningsmyndigheden
Badeværelsestype 2

Dato: 26.06.2019

Mål: 1:20 på A4

Udf. af: VT

Tegningsnummer:

8.11 - Planer

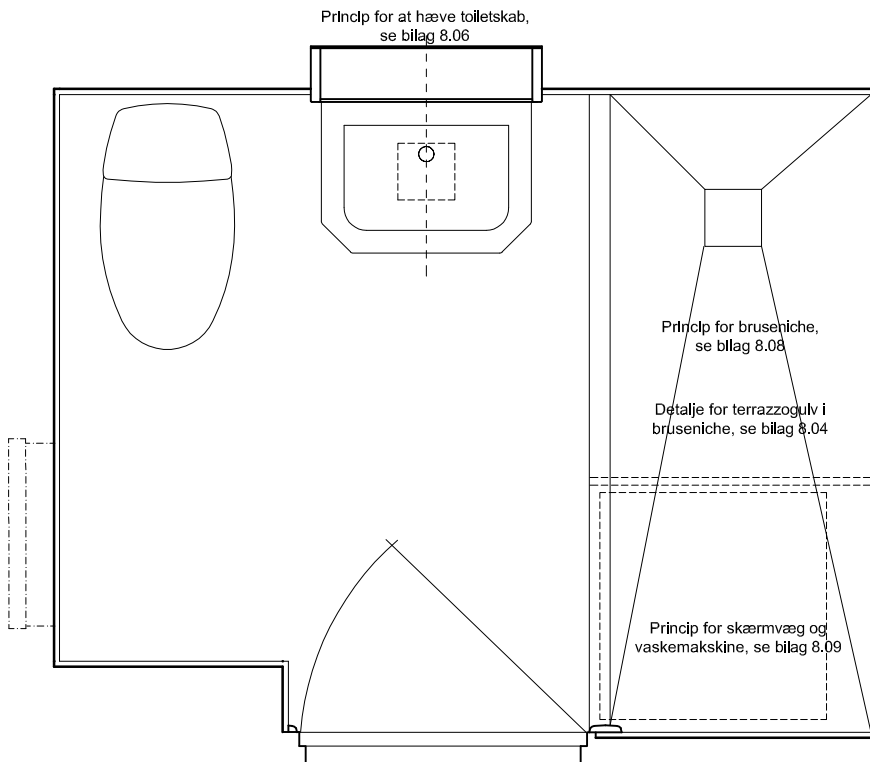
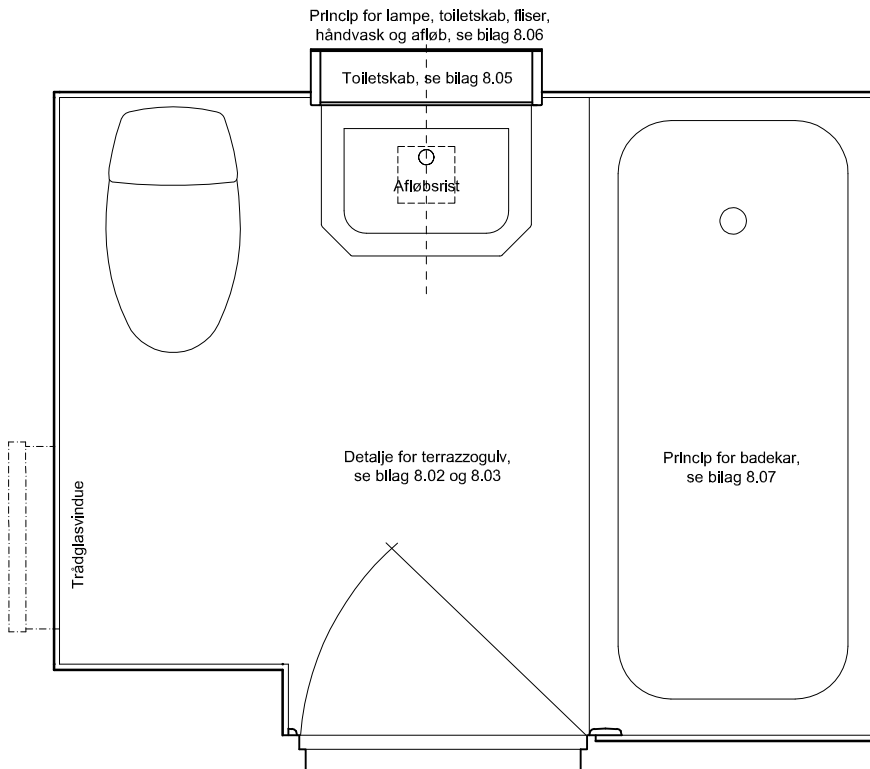

Genetablering

Hvis de oprindelige overflader og inventar i et badeværelse er helt eller delvist fjernet, kan de genetableres efter godkendt underretning. Genetableringen skal efterleve de detalje- og materialebeskrivelser samt dokumentationskrav til underretningen, som kan ses i manualens afsnit 8.4: *Løsninger godkendt af fredningsmyndigheden*.

Tegningen viser badeværelsestypens oprindelige disponering, altså rummets form og placeringen af enkelte elementer.

Da der er forskel på badeværelsernes længde og dybde, skal de præcise mål og altid fastsættes for det konkrete badeværelse.

Se bilagshenvisningerne på tegningen, for at finde de relevante princip- og detaljetegninger.

Fornyelse

Hvis det indbyggede badekar ønskes erstattet af en bruseniche, kan det ske efter godkendt underretning.

Desuden kan en let skærmvæg samt en vaskemaskine og/eller tørretumbler opsættes i brusenichen efter godkendt underretning.

Toiletskabet kan efter godkendt underretning hæves en fliserække op.

På tegningen ses badeværelsestypen med de ovenstående fornyelser. Da der er forskel på badeværelsernes længde og dybde, skal de præcise mål og altid fastsættes for det konkrete badeværelse.

Se bilagshenvisningerne på tegningen, for at finde de relevante princip- og detaljetegninger.

VESTERSØHUS

Vestersøgade 44-78, Gyldenløvesgade 21-25

Løsninger godkendt af fredningsmyndigheden
Badeværelsestype 3

Dato: 26.06.2019

Mål: 1:20 på A4

Udf. af: VT

Tegningsnummer:

8.12 - Planer

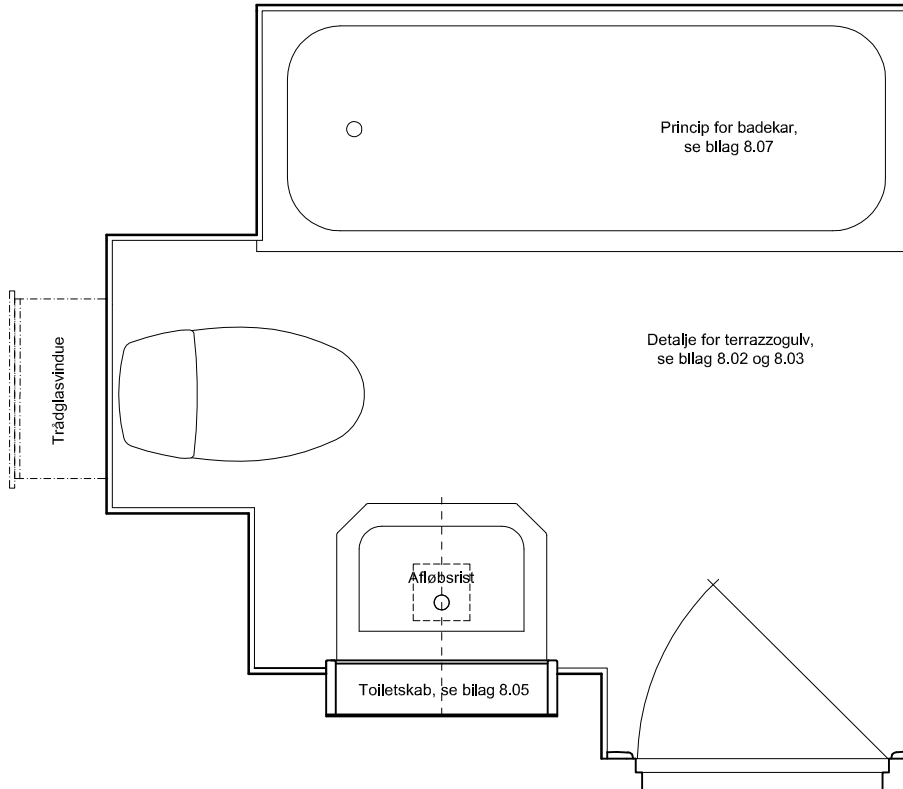

Genetablering

Hvis de oprindelige overflader og inventar i et badeværelse er helt eller delvist fjernet, kan de genetableres efter godkendt underretning. Genetableringen skal efterleve de detalje- og materialebeskrivelser samt dokumentationskrav til underretningen, som kan ses i manualens afsnit 8.4: *Løsninger godkendt af fredningsmyndigheden*.

Tegningen viser badeværelsestypens oprindelige disponering, altså rummets form og placeringen af enkelte elementer.

Da der er forskel på badeværelsernes længde og dybde, skal de præcise mål og altid fastsættes for det konkrete badeværelse.

Se bilagshenvisningerne på tegningen, for at finde de relevante princip- og detaljetegninger.

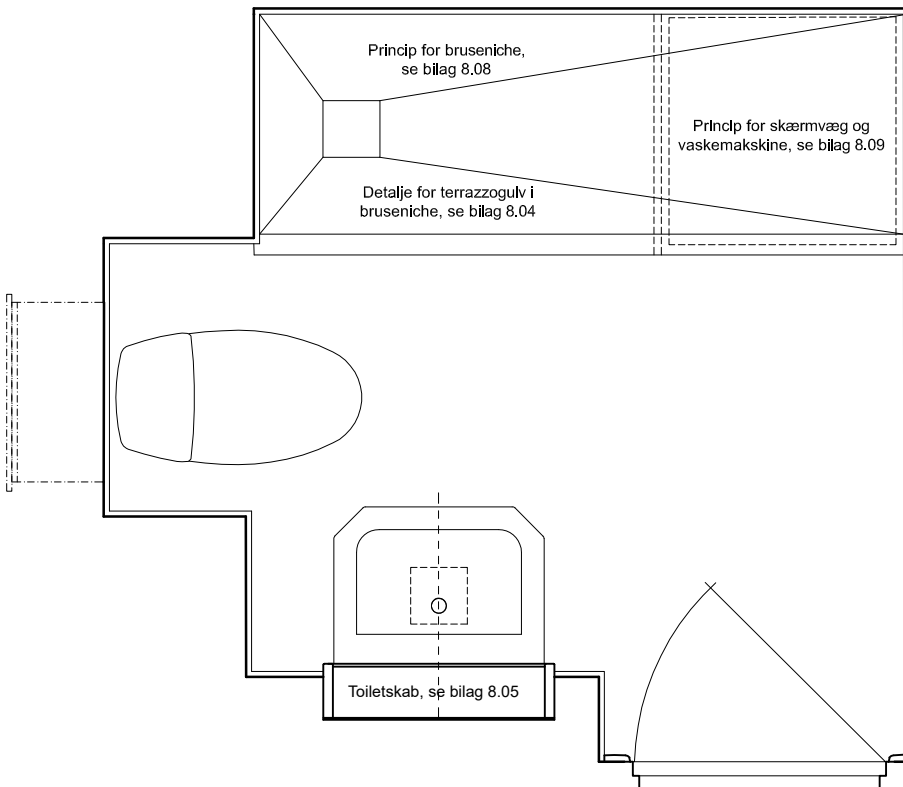

Fornyelse

Hvis det indbyggede badekar ønskes erstattet af en bruseniche, kan det ske efter godkendt underretning.

Desuden kan en let skærmvæg samt en vaskemaskine og/eller tørretubler opsættes i brusenichen efter godkendt underretning.

Toiletskabet kan efter godkendt underretning hæves en fliserække op.

På tegningen ses badeværelsestypen med de ovenstående fornyelser. Da der er forskel på badeværelsernes længde og dybde, skal de præcise mål og altid fastsættes for det konkrete badeværelse.

Se bilagshenvisningerne på tegningen, for at finde de relevante princip- og detaljetegninger.

VESTERSØHUS

Vestersøgade 44-78, Gyldenløvesgade 21-25

Løsninger godkendt af fredningsmyndigheden
Badeværelsestype 4

Dato: 26.06.2019

Mål: 1:20 på A4

Udf. af: VT

Tegningsnummer:

8.13 - Planer

BILAG 8 BADEVÆRELSE

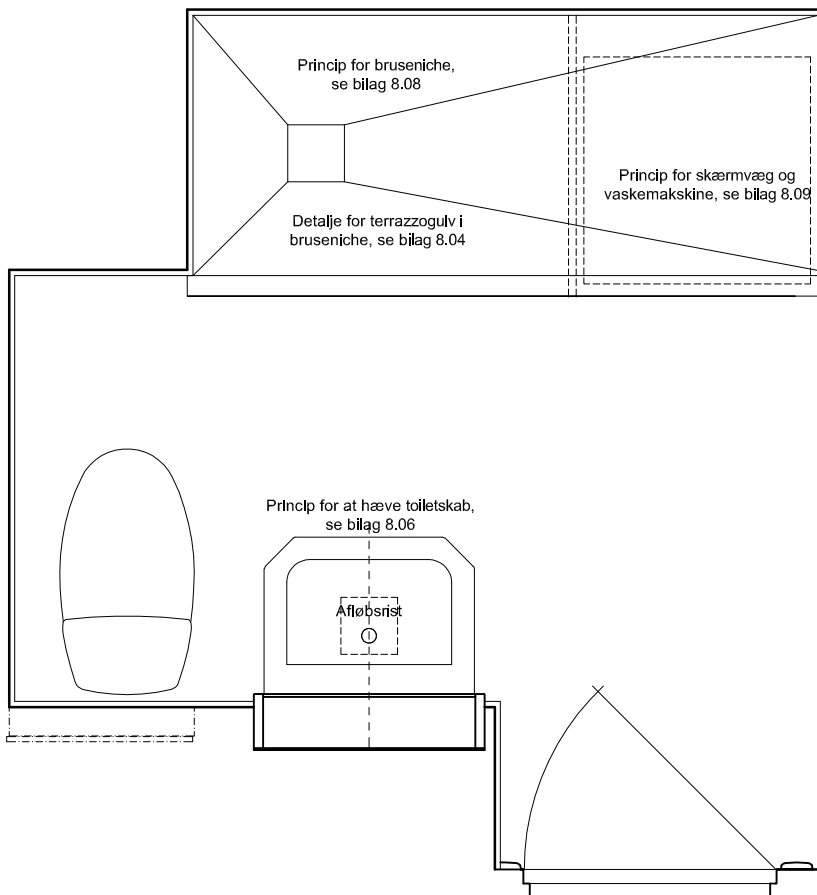
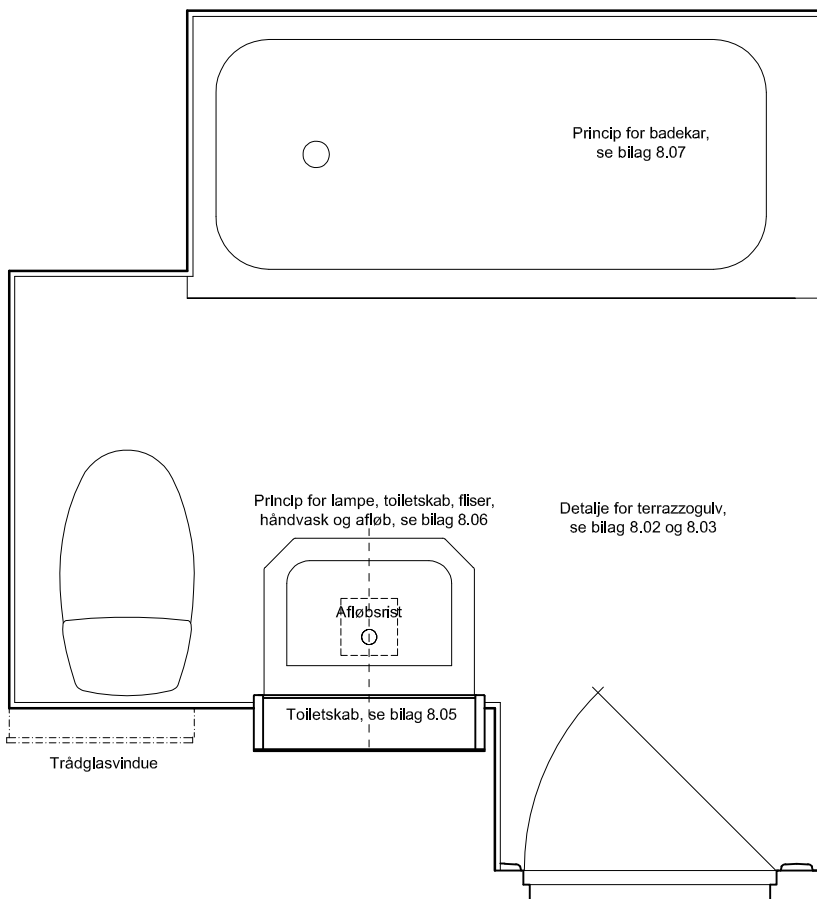

Genetablering

Hvis de oprindelige overflader og inventar i et badeværelse er helt eller delvist fjernet, kan de genetableres efter godkendt underretning. Genetableringen skal efterleve de detalje- og materialebeskrivelser samt dokumentationskrav til underretningen, som kan ses i manualens afsnit 8.4: *Løsninger godkendt af fredningsmyndigheden*.

Tegningen viser badeværelsestypens oprindelige disponering, altså rummets form og placeringen af enkelte elementer.

Da der er forskel på badeværelsernes længde og dybde, skal de præcise mål og altid fastsættes for det konkrete badeværelse.

Se bilagshenvisningerne på tegningen, for at finde de relevante princip- og detaljetegninger.

Fornylse

Hvis det indbyggede badekar ønskes erstattet af en bruseniche, kan det ske efter godkendt underretning.

Desuden kan en let skærmvæg samt en vaskemaskine og/eller tørretubler opsættes i brusenichen efter godkendt underretning.

Toiletskabet kan efter godkendt underretning hæves en fliserække op.

På tegningen ses badeværelsestypen med de ovenstående fornyelser. Da der er forskel på badeværelsernes længde og dybde, skal de præcise mål og altid fastsættes for det konkrete badeværelse.

Se bilagshenvisningerne på tegningen, for at finde de relevante princip- og detaljetegninger.

VESTERSØHUS

Vestersøgade 44-78, Gyldenløvesgade 21-25

Løsninger godkendt af fredningsmyndigheden
Badeværelsestype 5

Dato: 26.06.2019

Mål: 1:20 på A4

Udf. af: VT

Tegningsnummer:

8.14 - Planer

BILAG 8 BADEVÆRELSE

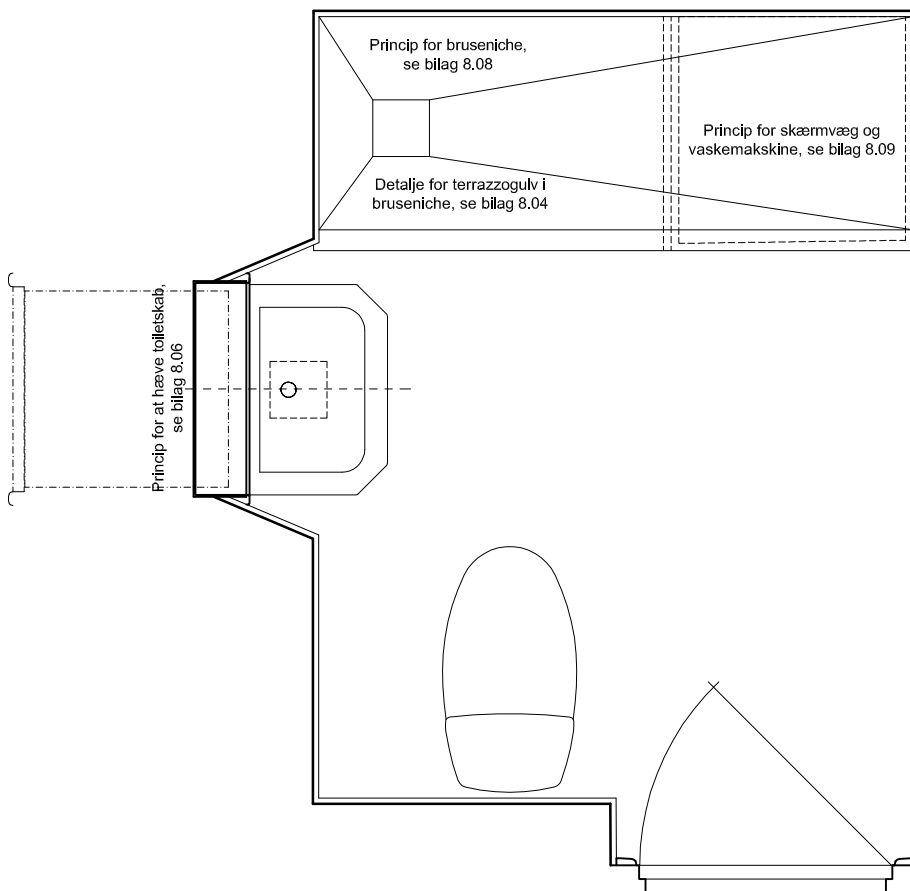
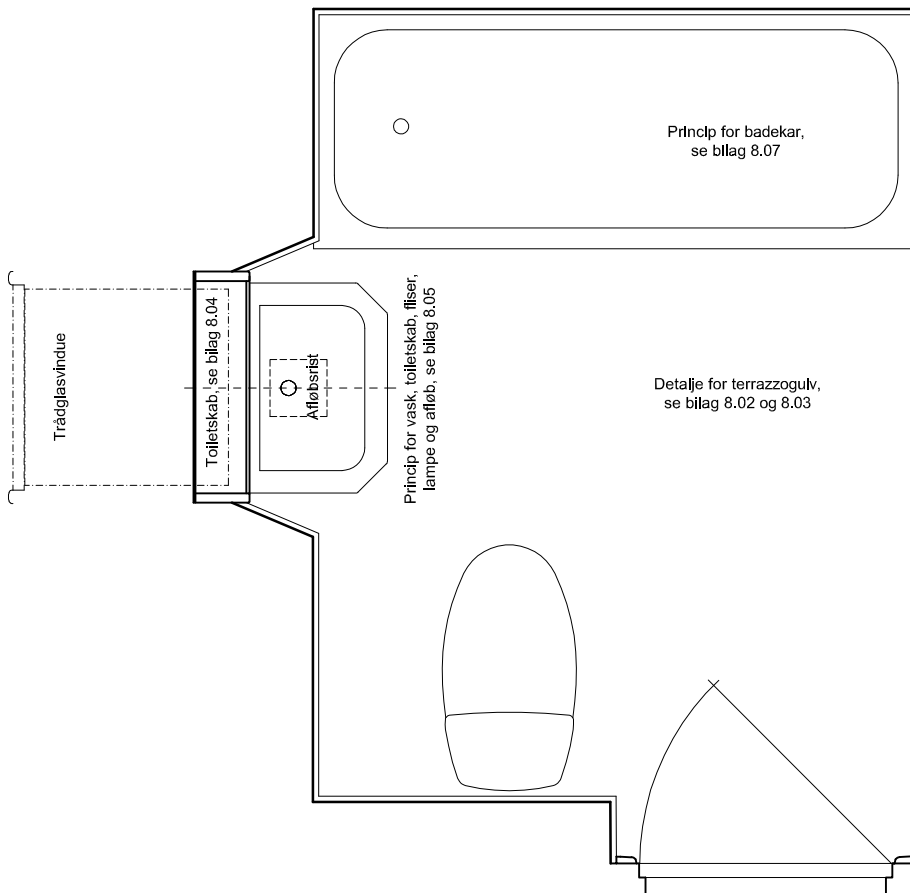

Genetablering

Hvis de oprindelige overflader og inventar i et badeværelse er helt eller delvist fjernet, kan de genetableres efter godkendt underretning. Genetableringen skal efterleve de detalje- og materialebeskrivelser samt dokumentationskrav til underretningen, som kan ses i manualens afsnit 8.4: *Løsninger godkendt af fredningsmyndigheden*.

Tegningen viser badeværelsestypens oprindelige disponering, altså rummets form og placeringen af enkelte elementer.

Da der er forskel på badeværelsernes længde og dybde, skal de præcise mål og altid fastsættes for det konkrete badeværelse.

Se bilagshenvisningerne på tegningen, for at finde de relevante princip- og detaljetegninger.

Fornyelse

Hvis det indbyggede badekar ønskes erstattet af en bruseniche, kan det ske efter godkendt underretning.

Desuden kan en let skærmvæg samt en vaskemaskine og/eller tørretumbler opsættes i brusenichen efter godkendt underretning.

Toiletskabet kan efter godkendt underretning hæves en fliserække op.

På tegningen ses badeværelsestypen med de ovenstående fornyelser. Da der er forskel på badeværelsernes længde og dybde, skal de præcise mål og altid fastsættes for det konkrete badeværelse.

Se bilagshenvisningerne på tegningen, for at finde de relevante princip- og detaljetegninger.

VESTERSØHUS

Vestersøgade 44-78, Gyldenløvesgade 21-25

Løsninger godkendt af fredningsmyndigheden
Badeværelsestypen 6

Varmings Tegnastue ApS • Kronprinsessegade 8 • 1306 København K • Telefon 33 11 22 13 • mail@varmings-tegnastue.dk

Dato: 26.06.2019

Mål: 1:20 på A4

Udf. af: VT

Tegningsnummer:

8.15 - Planer

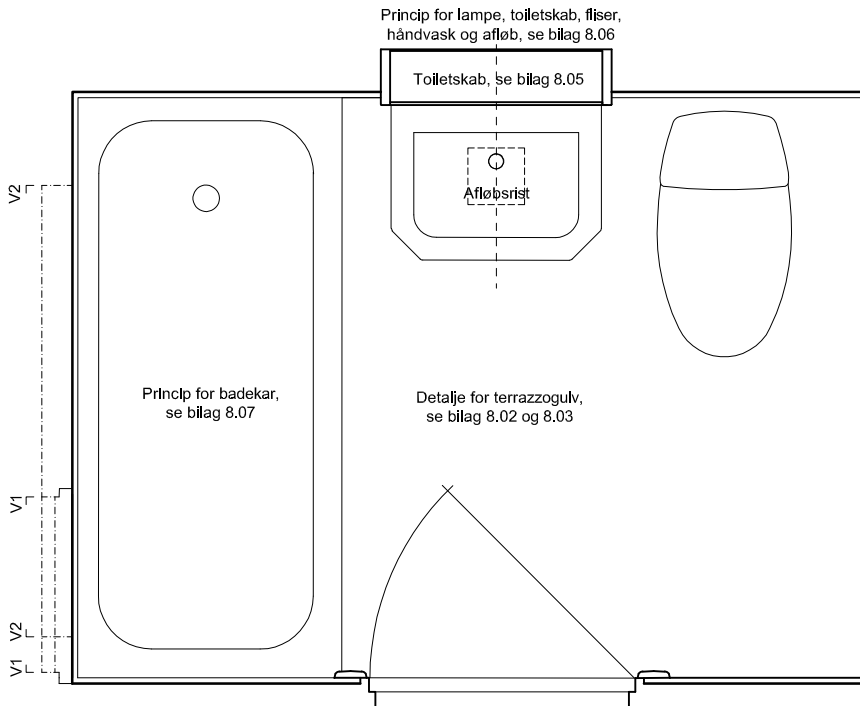

Genetablering

Hvis de oprindelige overflader og inventar i et badeværelse er helt eller delvist fjernet, kan de genetableres efter godkendt underretning. Genetableringen skal efterleve de detalje- og materialebeskrivelser samt dokumentationskrav til underretningen, som kan ses i manualens afsnit 8.4: *Løsninger godkendt af fredningsmyndigheden*.

Tegningen viser badeværelsestypens oprindelige disponering, altså rummets form og placeringen af enkelte elementer.

Da der er forskel på badeværelsernes længde og dybde, skal de præcise mål og altid fastsættes for det konkrete badeværelse.

Trådglassvinduet i denne badeværelsestype varierer. Det smalle vindue, der er markeret på planen som V1, gælder for badeværelserne i Gyldenløvesgade 21 tv. Det brede vindue, der er markeret på planen som V2, gælder for badeværelserne i Gyldenløvesgade 21 th og Vester Søgade 78 dør 1.

Se bilagshenvisningerne på tegningen, for at finde de relevante princip- og detaljetegninger.

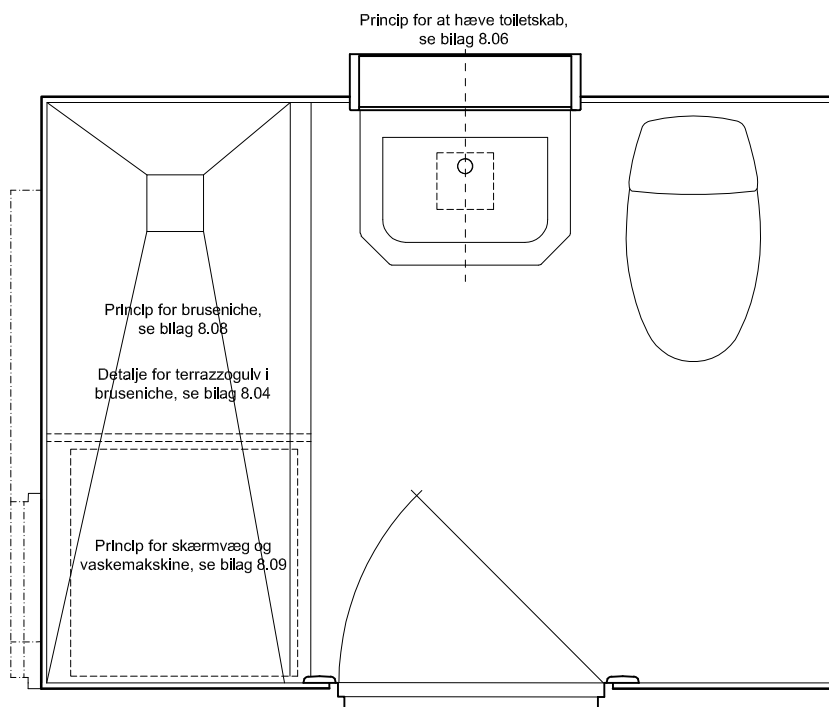

Fornyelse

Hvis det indbyggede badekar ønskes erstattet af en bruseniche, kan det ske efter godkendt underretning.

Desuden kan en let skærmvæg samt en vaskemaskine og/eller tørretubler opsættes i brusenichen efter godkendt underretning.

Toiletskabet kan efter godkendt underretning hæves en fliserække op.

På tegningen ses badeværelsestypen med de ovenstående fornyelser. Da der er forskel på badeværelsernes længde og dybde, skal de præcise mål og altid fastsættes for det konkrete badeværelse.

Se bilagshenvisningerne på tegningen, for at finde de relevante princip- og detaljetegninger.

VESTERSØHUS

Vestersøgade 44-78, Gyldenløvesgade 21-25

Løsninger godkendt af fredningsmyndigheden
Badeværelsestype 7

Dato: 26.06.2019

Mål: 1:20 på A4

Udf. af: VT

Tegningsnummer:

8.16 - Planer

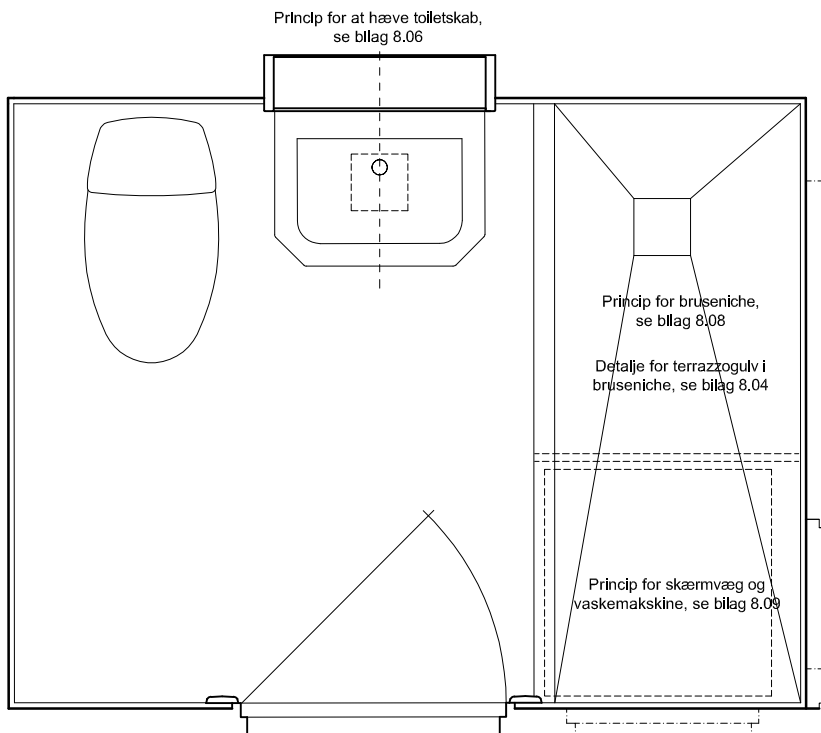
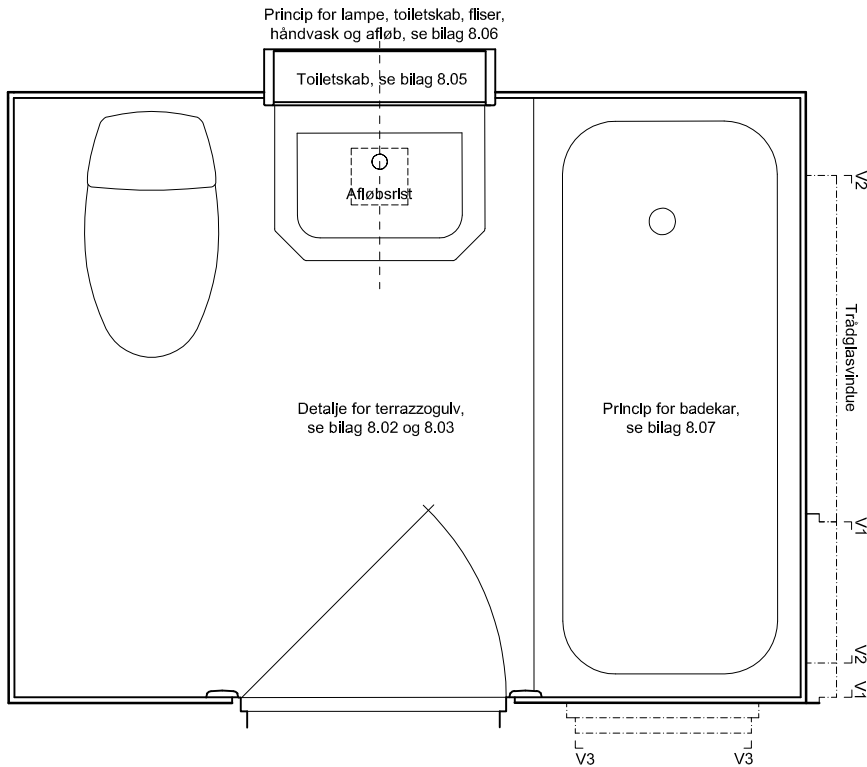

Genetablering

Hvis de oprindelige overflader og inventar i et badeværelse er helt eller delvist fjernet, kan de genetableres efter godkendt underretning. Genetableringen skal efterleve de detalje- og materialebeskrivelser samt dokumentationskrav til underretningen, som kan ses i manualens afsnit 8.4: *Løsninger godkendt af fredningsmyndigheden*.

Tegningen viser badeværelsestypens oprindelige disponering, altså rummets form og placeringen af enkelte elementer.

Da der er forskel på badeværelsernes længde og dybde, skal de præcise mål og altid fastsættes for det konkrete badeværelse.

Trådglassvinduet i denne badeværelsestype varierer. Det smalle vindue, der er markeret på planen som V1, gælder for badeværelserne i Vester Søgade 78, dør 2. Det brede vindue, der er markeret på planen som V2, gælder for badeværelserne i Gyldenløvesgade 21, mf. V3 gælder for Vester Søgade 78, 1. sal, dør 4.

Se bilagshenvisningerne på tegningen, for at finde de relevante princip- og detaljetegninger.

Fornyelse

Hvis det indbyggede badekar ønskes erstattet af en bruseniche, kan det ske efter godkendt underretning.

Desuden kan en let skærmvæg samt en vaskemaskine og/eller tørretumbler opsættes i brusenichen efter godkendt underretning.

Toiletskabet kan efter godkendt underretning hæves en fliserække op.

På tegningen ses badeværelsestypen med de ovenstående fornyelser. Da der er forskel på badeværelsernes længde og dybde, skal de præcise mål og altid fastsættes for det konkrete badeværelse.

Se bilagshenvisningerne på tegningen, for at finde de relevante princip- og detaljetegninger.

VESTERSØHUS

Vestersøgade 44-78, Gyldenløvesgade 21-25

Løsninger godkendt af fredningsmyndigheden
Badeværelsestype 8

Dato: 26.06.2019

Mål: 1:20 på A4

Udf. af: VT

Tegningsnummer:

8.17 - Planer

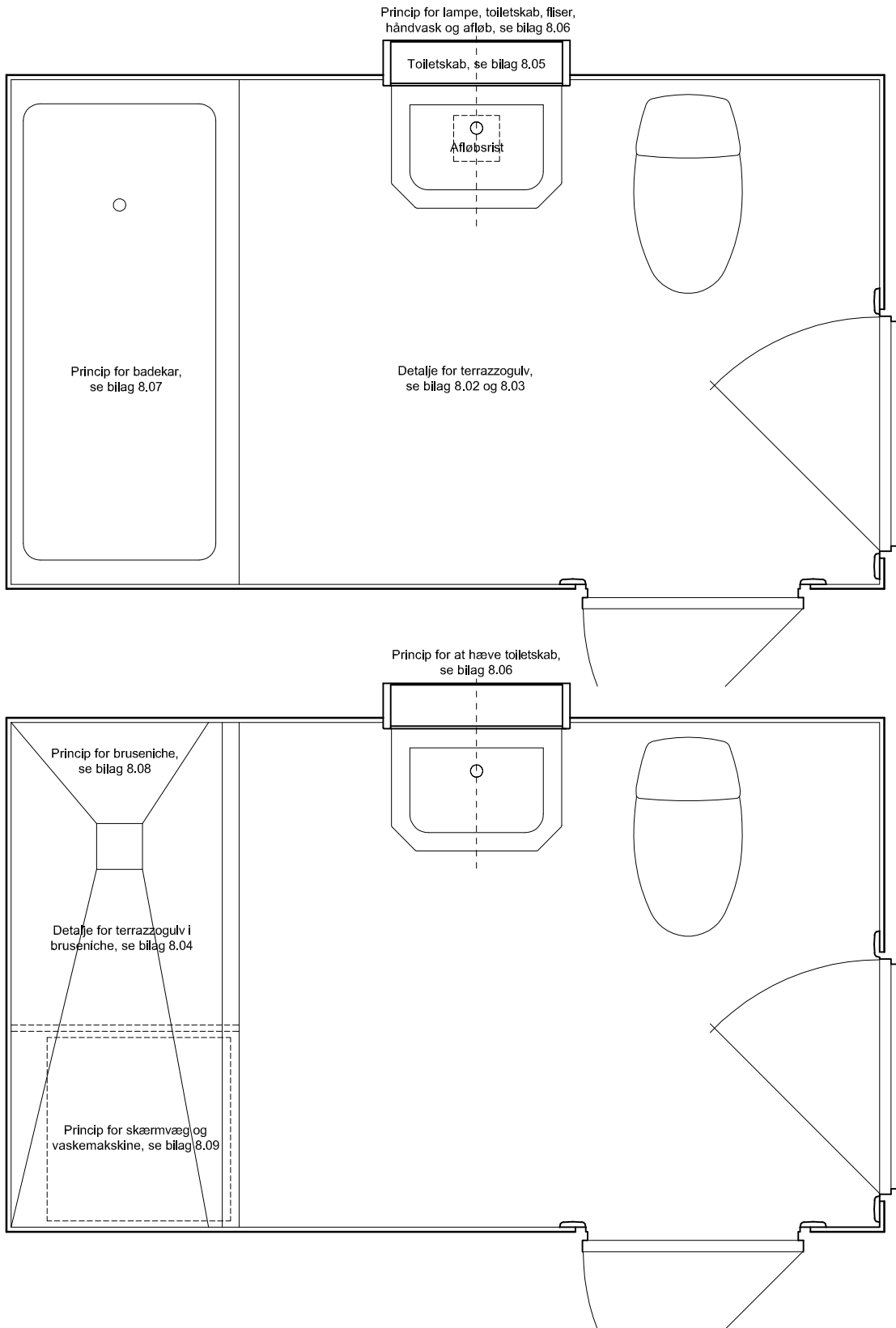

Genetablering

Hvis de oprindelige overflader og inventar i et badeværelse er helt eller delvist fjernet, kan de genetableres efter godkendt underretning. Genetableringen skal efterleve de detalje- og materialebeskrivelser samt dokumentationskrav til underretningen, som kan ses i manualens afsnit 8.4: *Løsninger godkendt af fredningsmyndigheden*.

Tegningen viser badeværelsestypens oprindelige disposition, altså rummets form og placeringen af enkelte elementer.

Da der er forskel på badeværelsernes længde og dybde, skal de præcise mål og altid fastsættes for det konkrete badeværelse.

Se bilagshenvisningerne på tegningen, for at finde de relevante princip- og detaljetegninger.

Fornyelse

Hvis det indbyggede badekar ønskes erstattet af en bruseniche, kan det ske efter godkendt underretning.

Desuden kan en let skærmvæg samt en vaskemaskine og/eller tørretubler opsættes i brusenichen efter godkendt underretning.

Tojltskabet kan efter godkendt underretning hæves en fliserække op.

På tegningen ses badeværelsestypen med de ovenstående fornyelser. Da der er forskel på badeværelsernes længde og dybde, skal de præcise mål og altid fastsættes for det konkrete badeværelse.

Se bilagshenvisningerne på tegningen, for at finde de relevante princip- og detaljetegninger.

VESTERSØHUS

Vestersøgade 44-78, Gyldenløvesgade 21-25

Løsninger godkendt af fredningsmyndigheden
 Badeværelsestype 9

Dato: 26.06.2019

Mål: 1:20 på A4

Udf. af: VT

Tegningsnummer:

8.18 - Planer

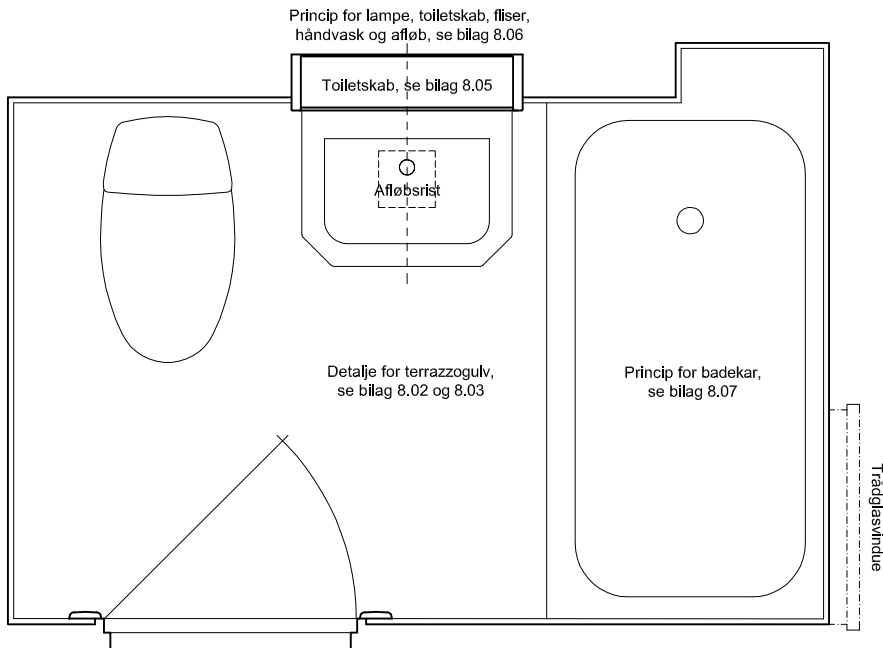

Genetablering

Hvis de oprindelige overflader og inventar i et badeværelse er helt eller delvist fjernet, kan de genetableres efter godkendt underretning. Genetableringen skal efterleve de detalje- og materialebeskrivelser samt dokumentationskrav til underretningen, som kan ses i manualens afsnit 8.4: *Løsninger godkendt af fredningsmyndigheden*.

Tegningen viser badeværelsestypens oprindelige disponering, altså rummets form og placeringen af enkelte elementer.

Da der er forskel på badeværelsernes længde og dybde, skal de præcise mål og altid fastsættes for det konkrete badeværelse.

Se bilagshenvisningerne på tegningen, for at finde de relevante princip- og detaljetegninger.

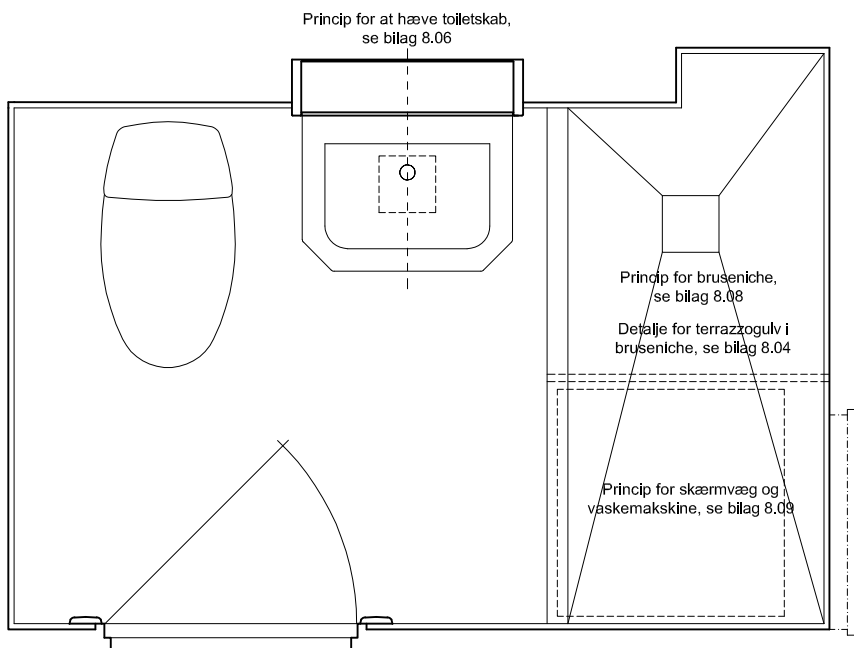

Fornyelse

Hvis det indbyggede badekar ønskes erstattet af en bruseniche, kan det ske efter godkendt underretning.

Desuden kan en let skærmvæg samt en vaskemaskine og/eller tørretumbler opsættes i brusenichen efter godkendt underretning.

Toiletskabet kan efter godkendt underretning hæves en fliserække op.

På tegningen ses badeværelsestypen med de ovenstående fornyelser. Da der er forskel på badeværelsernes længde og dybde, skal de præcise mål og altid fastsættes for det konkrete badeværelse.

Se bilagshenvisningerne på tegningen, for at finde de relevante princip- og detaljetegninger.

VESTERSØHUS

Vestersøgade 44-78, Gyldenløvesgade 21-25

Løsninger godkendt af fredningsmyndigheden
Badeværelsestype 10

Dato: 26.06.2019

Mål: 1:20 på A4

Udf. af: VT

Tegningsnummer:

8.19 - Planer

BILAG 8 BADEVÆRELSE

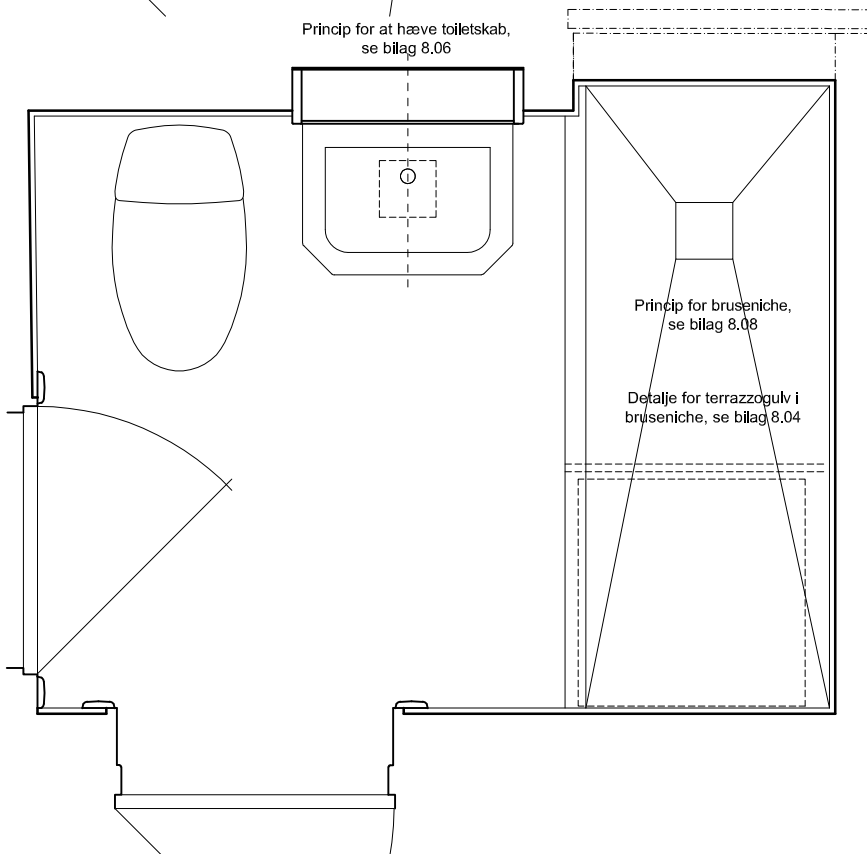
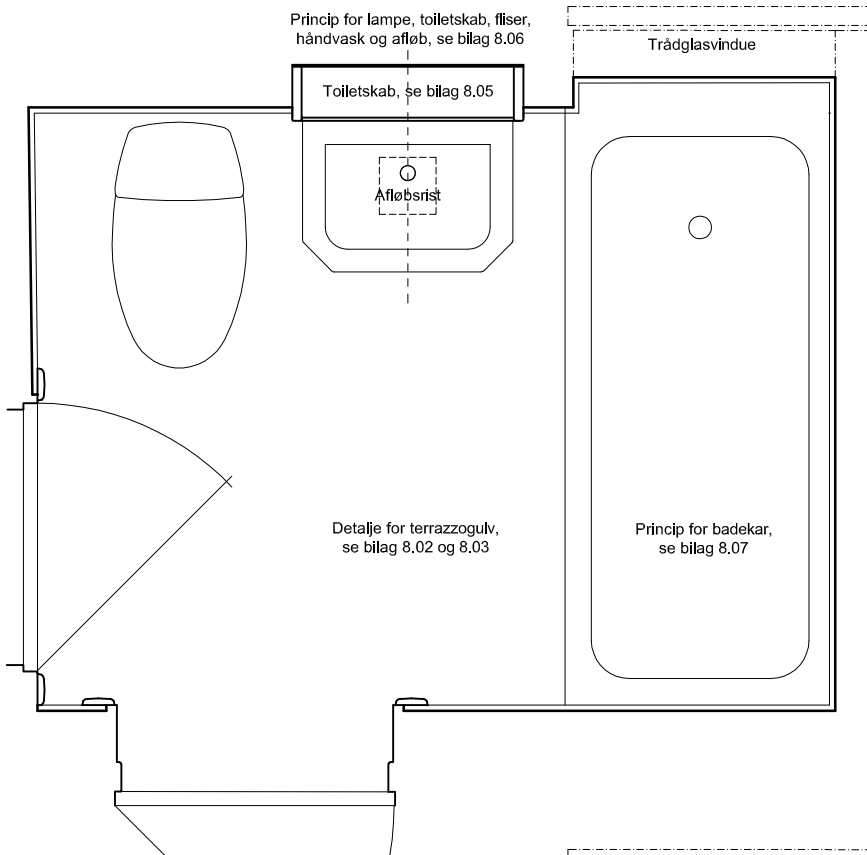

Genetablering

Hvis de oprindelige overflader og inventar i et badeværelse er helt eller delvist fjernet, kan de genetableres efter godkendt underretning. Genetableringen skal efterleve de detalje- og materialebeskrivelser samt dokumentationskrav til underretningen, som kan ses i manualens afsnit 8.4: *Løsninger godkendt af fredningsmyndigheden*.

Tegningen viser badeværelsestypens oprindelige disponering, altså rummets form og placeringen af enkelte elementer.

Da der er forskel på badeværelsernes længde og dybde, skal de præcise mål og altid fastsættes for det konkrete badeværelse.

Se bilagshenvisningerne på tegningen, for at finde de relevante princip- og detaljetegninger.

Fornylse

Hvis det indbyggede badekar ønskes erstattet af en bruseniche, kan det ske efter godkendt underretning.

Desuden kan en let skærmvæg samt en vaske-maskine og/eller tørretubler opsættes i brusenichen efter godkendt underretning.

Toiletskabet kan efter godkendt underretning hæves en fliserække op.

På tegningen ses badeværelsestypen med de ovenstående fornyelser. Da der er forskel på badeværelsernes længde og dybde, skal de præcise mål og altid fastsættes for det konkrete badeværelse.

Se bilagshenvisningerne på tegningen, for at finde de relevante princip- og detaljetegninger.

VESTERSØHUS

Vestersøgade 44-78, Gyldenløvesgade 21-25

Løsninger godkendt af fredningsmyndigheden
Badeværelsestype 11

Dato: 26.06.2019

Mål: 1:20 på A4

Udf. af: VT

Tegningsnummer:

8.20 - Planer

BILAG 8 BADEVÆRELSE

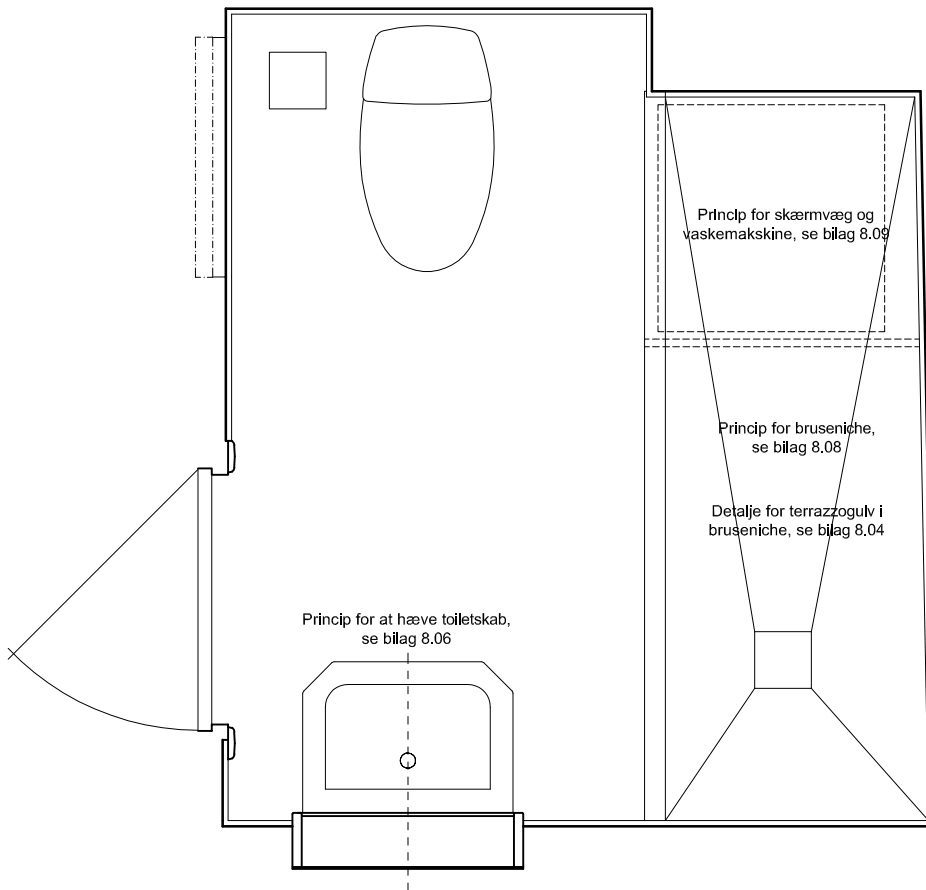
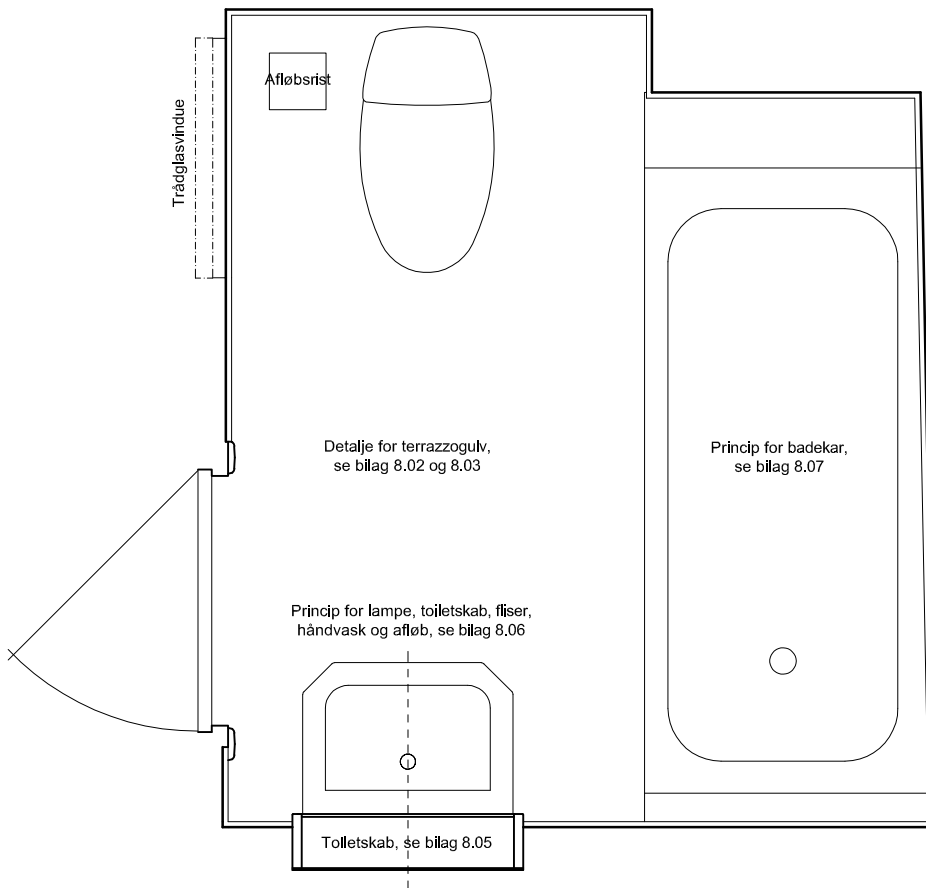

Genetablering

Hvis de oprindelige overflader og inventar i et badeværelse er helt eller delvist fjernet, kan de genetableres efter godkendt underretning. Genetableringen skal efterleve de detalje- og materialebeskrivelser samt dokumentationskrav til underretningen, som kan ses i manualens afsnit 8.4: *Løsninger godkendt af fredningsmyndigheden*.

Tegningen viser badeværelsestypens oprindelige disponering, altså rummets form og placeringen af enkelte elementer.

Da der er forskel på badeværelsernes længde og dybde, skal de præcise mål og altid fastsættes for det konkrete badeværelse.

Se bilagshenvisningerne på tegningen, for at finde de relevante princip- og detaljetegninger.

Fornyelse

Hvis det indbyggede badekar ønskes erstattet af en bruseniche, kan det ske efter godkendt underretning.

Desuden kan en let skærmvæg samt en vaskemaskine og/eller tørretubler opsættes i brusenichen efter godkendt underretning.

Toiletskabet kan efter godkendt underretning hæves en fliserække op.

På tegningen ses badeværelsestypen med de ovenstående fornyelser. Da der er forskel på badeværelsernes længde og dybde, skal de præcise mål og altid fastsættes for det konkrete badeværelse.

Se bilagshenvisningerne på tegningen, for at finde de relevante princip- og detaljetegninger.

VESTERSØHUS

Vestersøgade 44-78, Gyldenløvesgade 21-25

Løsninger godkendt af fredningsmyndigheden
Badeværelsestype 12

Dato: 26.06.2019

Mål: 1:20 på A4

Udf. af: VT

Tegningsnummer:

8.21 - Planer

BILAG 8 BADEVÆRELSE

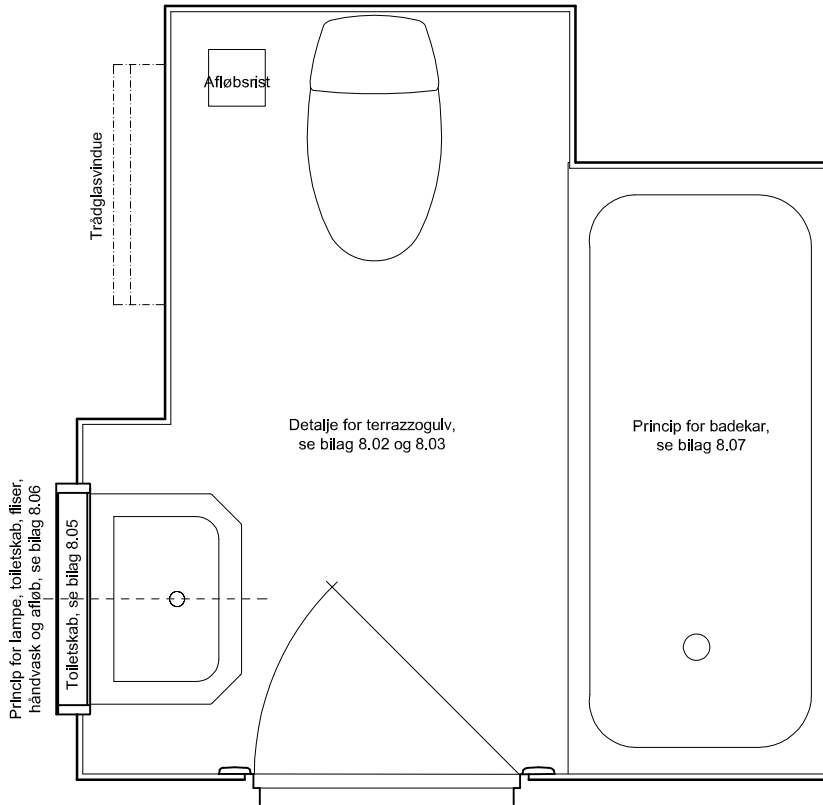

Genetablering

Hvis de oprindelige overflader og inventar i et badeværelse er helt eller delvist fjernet, kan de genetableres efter godkendt underretning. Genetableringen skal efterleve de detalje- og materialebeskrivelser samt dokumentationskrav til underretningen, som kan ses i manualens afsnit 8.4: *Løsninger godkendt af fredningsmyndigheden*.

Tegningen viser badeværelsestypens oprindelige disponering, altså rummets form og placeringen af enkelte elementer.

Da der er forskel på badeværelsernes længde og dybde, skal de præcise mål og altid fastsættes for det konkrete badeværelse.

Se bilagshenvisningerne på tegningen, for at finde de relevante princip- og detaljetegninger.

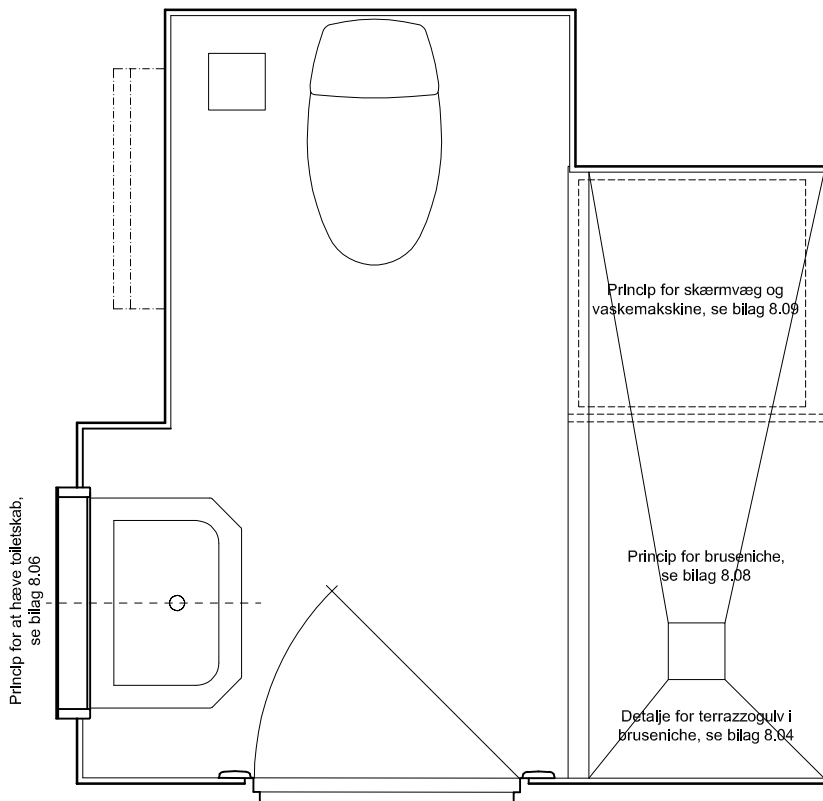

Fornyelse

Hvis det indbyggede badekar ønskes erstattet af en bruseniche, kan det ske efter godkendt underretning.

Desuden kan en let skærmvæg samt en vaskemaskine og/eller tørretubler opsættes i brusenichen efter godkendt underretning.

Toiletskabet kan efter godkendt underretning hæves en fliserække op.

På tegningen ses badeværelsestypen med de ovenstående fornyelser. Da der er forskel på badeværelsernes længde og dybde, skal de præcise mål og altid fastsættes for det konkrete badeværelse.

Se bilagshenvisningerne på tegningen, for at finde de relevante princip- og detaljetegninger.

VESTERSØHUS

Vestersøgade 44-78, Gyldenløvesgade 21-25

Løsninger godkendt af fredningsmyndigheden
Badeværelsestype 13

Varmings Tegnstue ApS · Kronprinsessegade 8 · 1306 København K · Telefon 33 11 22 13 · mail@varmings-tegnstue.dk

Dato: 26.06.2019

Mål: 1:20 på A4

Udf. af: VT

Tegningsnummer:

8.22 - Planer

BILAG 8 BADEVÆRELSE

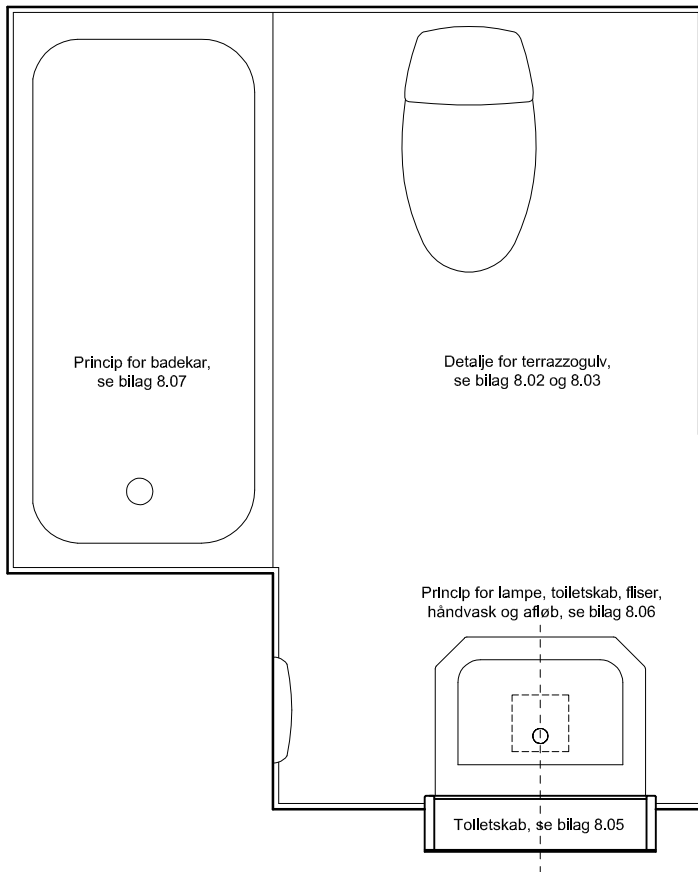

Genetablering

De oprindelige overflader og det oprindelige inventar er i alle tilfælde af denne badeværelsestype fjernet ifm. ombygning fra hotel til bolig. De oprindelige overflader og inventaret kan genetaberes efter godkendt underretning. Genetableringen skal efterleve de detalje- og materialebeskrivelser samt dokumentationskrav til underretningen, som kan ses i manualens afsnit 8.4: *Løsninger godkendt af fredningsmyndigheden*.

Tegningen viser badeværelsestypens oprindelige disposition, altså rummets form og placeringen af enkelte elementer.

Da der er forskel på badeværelsernes længde og dybde, skal de præcise mål og altid fastsættes for det konkrete badeværelse.

Se bilagshenvisningerne på tegningen, for at finde de relevante princip- og detaljetegninger.

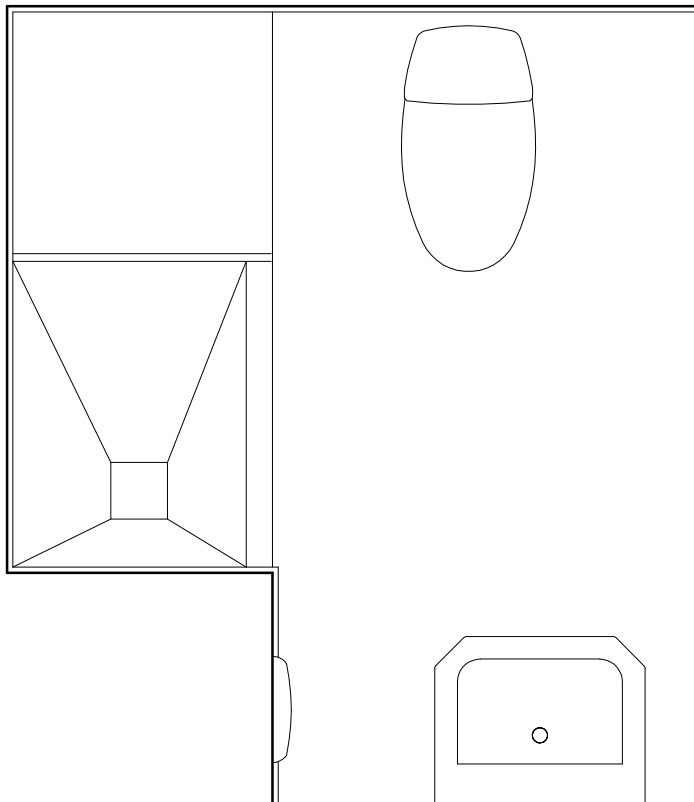

Fornyelse

Denne badeværelsestype er allerede fornyet, så det indbyggede badekar er blevet erstattet af en bruseniche, der opsat en skærmvæg og en vaske-maskine. Toiletskabet er fjernet.

Tegningen til venstre viser altså de ovennævnte fornyelser, som de allerede er udført. Da der er forskel på badeværelsernes længde og dybde, skal de præcise mål og altid fastsættes for det konkrete badeværelse.

VESTERSØHUS

Vestersøgade 44-78, Gyldenløvesgade 21-25

Løsninger godkendt af fredningsmyndigheden
Badeværelsestype 14

Dato: 26.06.2019

Mål: 1:20 på A4

Udf. af: VT

Tegningsnummer:

8.23 - Planer

Toiletrumstype 1

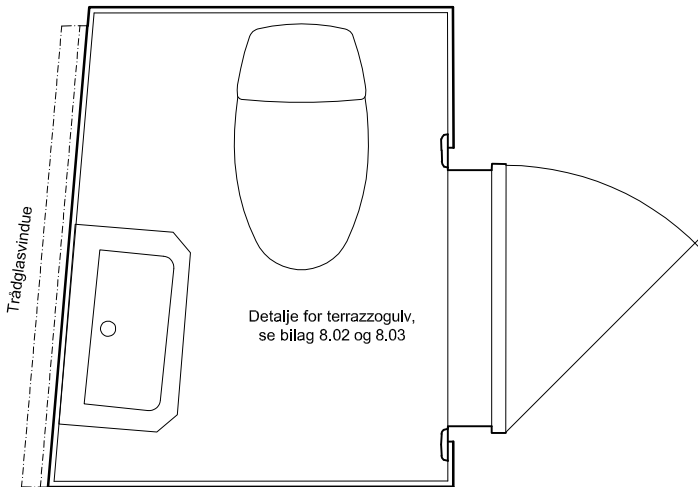

Genetablering

Hvis de oprindelige overflader og inventar i et toiletrum er helt eller delvist fjernet, kan de genetableres efter godkendt underretning. Genetableringen skal efterleve de detalje- og materialebeskrivelser samt dokumentationskrav til underretningen, som kan ses i manualens afsnit 8.4: *Løsninger godkendt af fredningsmyndigheden*.

Tegningerne viser toiletrumstypenes oprindelige disponering, altså rummenes form og placeringen af enkelte elementer.

Da der er forskel på toiletrummenes længde og dybde, skal de præcise mål og altid fastsættes for det konkrete badeværelse.

Se bilagshenvisningerne på tegningerne, for at finde de relevante princip- og detaljetegninger.

Toiletrumstype 2

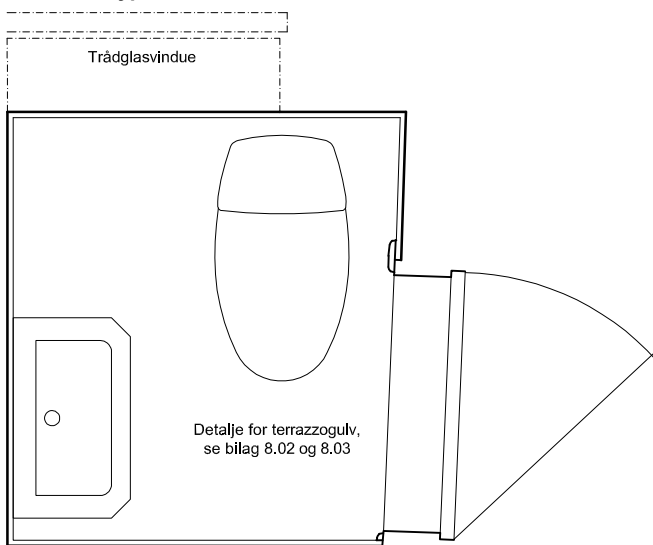

VESTERSØHUS

Vestersøgade 44-78, Gyldenløvesgade 21-25

Løsninger godkendt af fredningsmyndigheden
Toiletrumstype 1 og 2

Dato: 26.06.2019

Mål: 1:20 på A4

Udf. af: VT

Tegningsnummer:

8.24 - Planer

Toiletrumstype 3

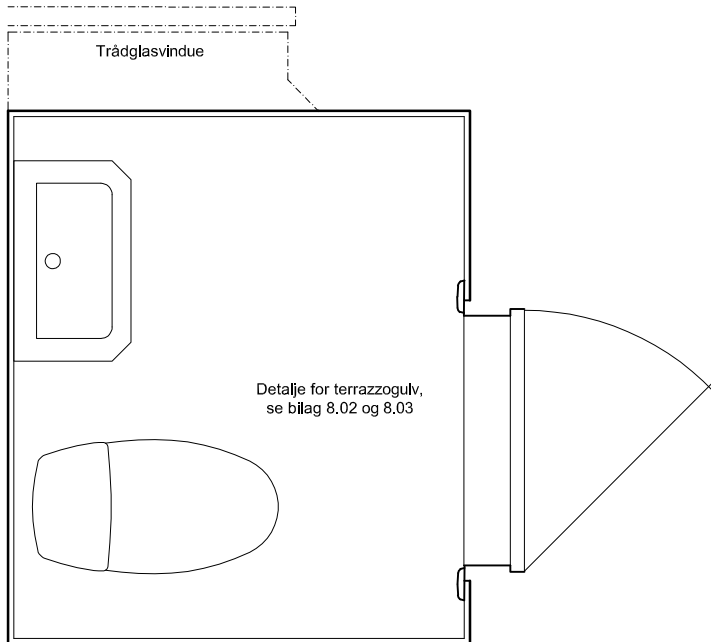

Genetablering

Hvis de oprindelige overflader og inventar i et toiletrum er helt eller delvist fjernet, kan de genetableres efter godkendt underretning. Genetableringen skal efterleve de detalje- og materialebeskrivelser samt dokumentationskrav til underretningen, som kan ses i manualens afsnit 8.4: *Løsninger godkendt af fredningsmyndigheden*.

Tegningerne viser toiletrumstypenes oprindelige disponering, altså rummenes form og placeringen af enkelte elementer.

Da der er forskel på toiletrummenes længde og dybde, skal de præcise mål og altid fastsættes for det konkrete badeværelse.

Se bilagshenvisningerne på tegningerne, for at finde de relevante princip- og detaljetegninger.

Toiletrumstype 4

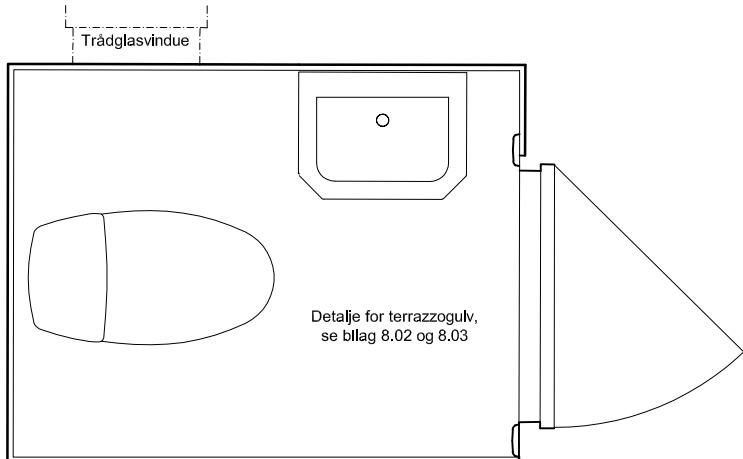

VESTERSØHUS

Vestersøgade 44-78, Gyldenløvesgade 21-25

Løsninger godkendt af fredningsmyndigheden
Toiletrumstype 3 og 4

Dato: 26.06.2019

Mål: 1:20 på A4

Udf. af: VT

Tegningsnummer:

8.25 - Planer